

那須町空き家バンク

概要

登録番号	132
取引形態	売却
住所	那須町大字豊原丙
土地面積	795.00㎡ 約240坪
床面積	1階 67.56㎡ 約20坪 2階 51.50㎡ 約16坪
建築年月	昭和 63年 8月
価格	780 万円



空き家バンク登録台帳（公開用）

登録No.	132	登録年度	令和7年度
希望契約	<input type="checkbox"/> 賃貸 <input checked="" type="checkbox"/> 売却	用途	<input checked="" type="checkbox"/> 専用住宅 <input type="checkbox"/> 併用住宅
建築年等	昭和63年8月	土地面積	795.00㎡ 約240坪
物件所在地	那須町大字豊原丙		
物件の概要	構造	<input checked="" type="checkbox"/> 木造 <input type="checkbox"/> 軽量鉄骨 <input type="checkbox"/> 鉄筋コンクリート <input type="checkbox"/> その他	
	床面積	1階 67.56㎡ 約20坪	2階 51.50㎡ 約16坪
	間取り (室数)	居間（1） 和室（1） 洋室（3） 台所（1） 風呂（1） トイレ（2） 洗面室（2） 納戸（1） その他（ ）	
補修の要否	<input type="checkbox"/> 補修不要 <input checked="" type="checkbox"/> 多少の補修必要 <input type="checkbox"/> 大幅な補修必要 <input type="checkbox"/> 現在補修中		
補修の費用負担	<input type="checkbox"/> 所有者負担 <input checked="" type="checkbox"/> 購入者負担 <input type="checkbox"/> 要相談		
希望価格	<input type="checkbox"/> 賃貸	円/月額	<input checked="" type="checkbox"/> 売却 7,800,000 円
別荘管理費	<input checked="" type="checkbox"/> 無 <input type="checkbox"/> 有（ ）		
主な施設までの距離	JR東北本線黒田原駅	まで	6.7 km
	那須高原スマートIC	まで	3 km
	ダイユウ黒田原店	まで	7.1 km
設備状況	飲用水 <input checked="" type="checkbox"/> 公営水道 <input type="checkbox"/> 私営水道 <input type="checkbox"/> 井戸 ガス <input checked="" type="checkbox"/> プロパンガス <input type="checkbox"/> その他（ ） 電気 <input checked="" type="checkbox"/> 引き込み済 <input type="checkbox"/> その他（ ） 下水道 <input type="checkbox"/> 公共下水道 <input checked="" type="checkbox"/> 浄化槽 <input type="checkbox"/> その他（ ） 駐車場 <input checked="" type="checkbox"/> 有（2台） <input type="checkbox"/> 無 トイレ <input checked="" type="checkbox"/> 水洗 <input type="checkbox"/> 汲取り / <input type="checkbox"/> 和式 <input checked="" type="checkbox"/> 洋式 風呂 <input type="checkbox"/> ガス <input type="checkbox"/> 灯油 <input checked="" type="checkbox"/> 電気 <input type="checkbox"/> 温泉 <input type="checkbox"/> その他（ ） 庭 <input checked="" type="checkbox"/> 有 <input type="checkbox"/> 無 物置 <input type="checkbox"/> 有 <input checked="" type="checkbox"/> 無		
動産・残置物等	<input checked="" type="checkbox"/> 有 <input type="checkbox"/> 無 <input type="checkbox"/> 処分予定		
特記事項	周囲が林に囲まれた別荘地外に建つ4LDK物件です。 ■洗面・トイレ2カ所設置。 ■東北自動車道「那須高原サービスエリアIC」から5分以内のエリア。 ■冬場の交通心配無用。 ■庭スペースも広く駐車場スペースも複数台可能。 ●多少の修繕は必要です。（ボイラー交換等）		

間取り

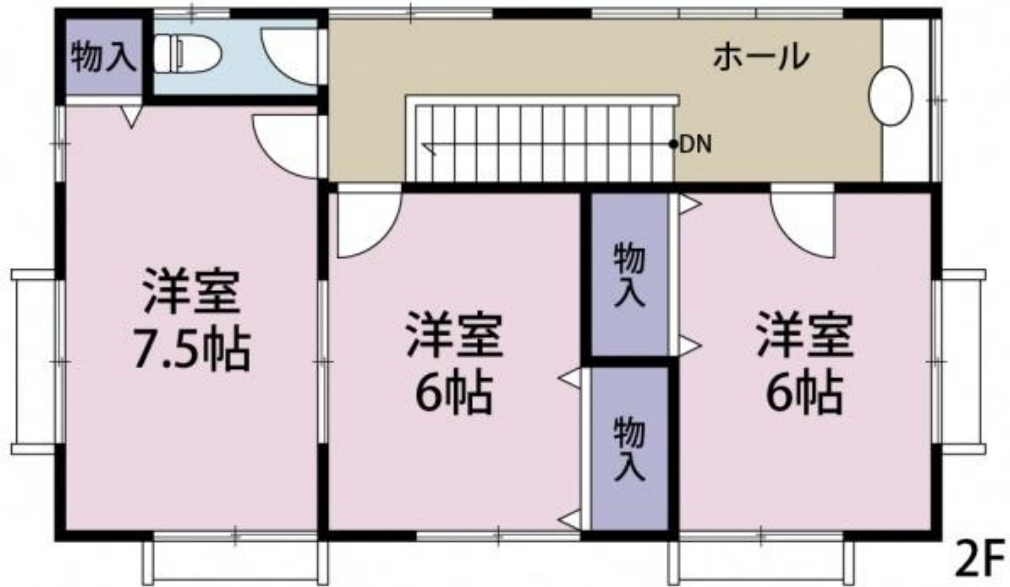

特記事項 間取り図は現況と異なることがあります。
異なる際は現況を優先としてください。

登録No. 132

住所 那須町大字豊原丙

リビング



特記事項

登録No. 132

住所 那須町大字豊原丙

ダイニング



特記事項

登録No. 132

住所 那須町大字豊原丙

キッチン



特記事項

登録No. 132

住所 那須町大字豊原丙

1階和室



特記事項

登録No. 132

住所 那須町大字豊原丙

1階トイレ

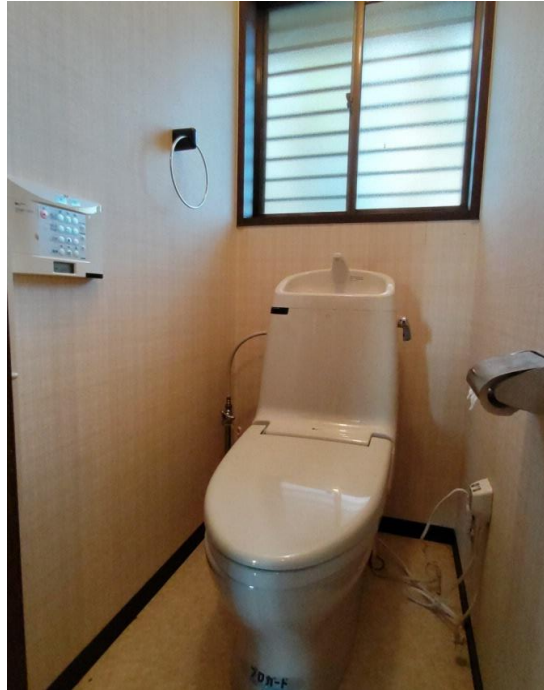

特記事項

登録No. 132

住所 那須町大字豊原丙

2階トイレ



特記事項

登録No. 132

住所 那須町大字豊原丙

2階洋室



特記事項

登録No. 132

住所 那須町大字豊原丙

風呂



特記事項

登録No. 132

住所 那須町大字豊原丙

玄関/階段

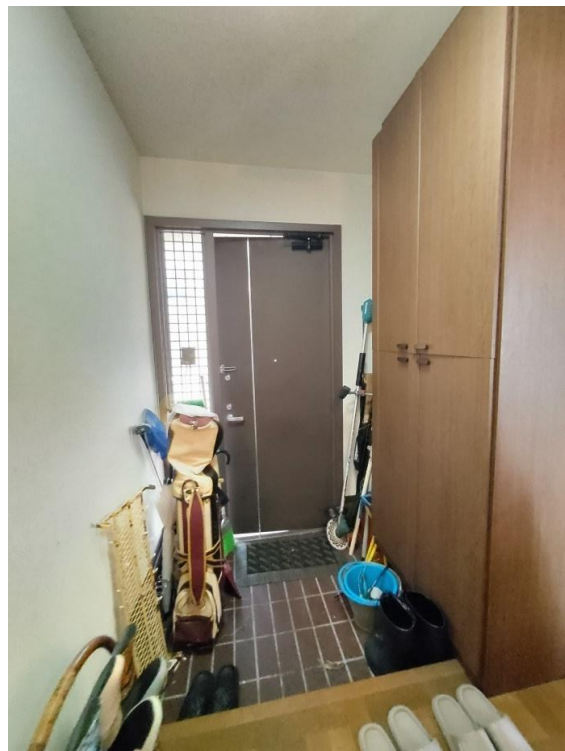

特記事項

登録No. 132

住所 那須町大字豊原丙

全景



特記事項