

令和8年度 那須町議会資料



茶臼岳と紅葉

みどり輝き
活気と笑顔あふれ
ともに未来を創るまち

那 須

栃木県那須町議会

もくじ

1	那須町の概要	3	3	議会改革の取り組み	10
	(1) 地勢	3		(1) 議会改革の歩み	10
	(2) 地目別面積	4		(2) 主な取り組み	11
	(3) 町の沿革	4		(3) 学生議会等	12
	(4) 世帯数・人口	4		(4) 今後の取り組み	12
2	議会の概要	5	4	その他	13
	(1) 議会の組織	5			
	(2) 議員	6			
	(3) 会議の状況	7			
	(4) 一部事務組合	8			
	(5) 議員報酬・費用弁償	9			

〔付属資料〕 令和8年度当初予算の概要

1 那須町の概要

(1)地勢

那須町は、栃木県の北部に位置し、首都東京からは約170キロメートルの距離にあり東京と仙台の中間に位置しています。那須連山と八溝の山並みに広がるわが町は、北西部には雄大な那須連山の主峰・茶臼岳がそびえ、山麓地帯には約1,400年前に開湯した歴史を持つ温泉があり、「那須温泉郷」として観光の名所となっています。近隣には、傾斜地を利用した酪農地帯が続き、レジャー施設や別荘が点在する高原地域が広がるとともに、中央部の平坦地には、JR黒田原駅周辺を中心とする市街地や、首都圏農業の一翼を担う広大な農業地帯が形成されています。南東部の伊王野・芦野地区には、源義経や俳人松尾芭蕉などの偉人にまつわる多くの史跡があるほか、農林業・石材業が地域産業となっています。東は八溝山を境に福島県棚倉町及び白河市に、西は那珂川をはさんで那須塩原市に、南は那須塩原市及び大田原市に、北は福島県白河市及び西郷村に接しています。

那須連山から八溝山地に至る広大な面積を有する本町は、総面積372.34km²を有し、栃木県の総面積の約6%を占めています。また、那珂川、余笹川をはじめとする1級河川が数多く流下しており、潤いのある環境を形成しています。

(2)地目別面積

総面積	宅地	田	畑	山林原野	その他
372.34	19.17	39.00	21.53	151.40	141.24

令和7年1月1日現在(単位：km²)

(3)町の沿革

- 昭和29年11月3日 那須村・芦野町・伊王野村の1町2村が合併し「那須町」が誕生
昭和30年12月1日 鍋掛村の一部、黒川が那須町に分村合併

(4)世帯数・人口

年	世帯数(戸)	人口(人)		
		総数	男	女
令和8年	10,851	23,107	11,521	11,586
令和7年	10,801	23,460	11,690	11,770
令和6年	10,747	23,912	11,923	11,989

各年4月1日現在

2 議会の概要

(1) 議会の組織

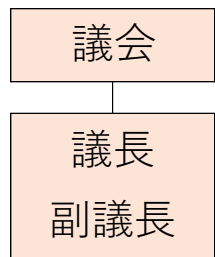

* ()内数字は条例定数

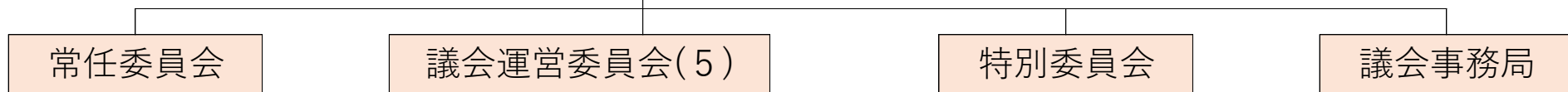

総務産業常任委員会(6)

【所管事項】

総務課、企画政策課、財政課、税務課、農林振興課、建設課、観光商工課、会計課、上下水道課、農業委員会、議会事務局及び監査委員事務局の所管に関する事務



総務産業常任委員

民生文教常任委員会(6)

【所管事項】

住民生活課、環境課、保健福祉課、ふるさと定住課及び教育委員会(学校教育課・生涯学習課・こども未来課)の所管に関する事務



民生文教常任委員

予算審査
特別委員会(13)
決算審査
特別委員会(12)

広報特別委員会(5)



広報特別委員



議会運営委員

(2)議員

①任期

令和5年2月26日～令和9年2月25日

②議員数

現議員数 13名

条例定数 13名(平成30年9月条例改正)

③党派別内訳

無所属 11名

日本共産党 1名

公明党 1名

④年齢別内訳(令和8年4月1日現在)

30～39歳 0名 平均年齢 62歳

40～49歳 2名 最年長 74歳

50～59歳 3名 最年少 40歳

60～69歳 5名

70～79歳 3名

⑤当選回数別内訳

3期 5名

2期 5名

1期 3名



齋藤 則人 議長



関 幸夫 副議長



加藤 真理



増山 このみ



三浦 陽子



平山 輝貴



田村 浪行



木村 秀一



井上 豊



薄井 博光



室井 高男



池澤 昇秋



小野 曜子

(3)会議の状況

①本会議

年(1月1日から12月31日)		令和7年	令和6年
開催回数		7回(うち3回臨時会)	6回(うち2回臨時会)
議案	件数		
	町長提出	84件	79件
	議長・議員・委員会提出	8件	3件
否決・不承認・不同意		0件	0件
一般質問		24名(1回平均6名)	22名(1回平均5.5名)

②協議会・委員会の開催回数

年(1月1日から12月31日)	令和7年	令和6年
協議会・委員会名		
議員全員協議会	17	16
議会運営委員会	33	29
総務産業常任委員会	22	17
民生文教常任委員会	17	16
広報特別委員会	26	25
予算審査特別委員会	4	3
決算審査特別委員会	2	2

※行政視察(受入れを含む)は除く

(4)一部事務組合

①那須塩原市、那須町で組織する一部事務組合

(ア)黒磯那須公設地方卸売市場事務組合(3名選出)

(イ)黒磯那須共同火葬場組合(3名選出)

②大田原市、那須塩原市、那須町で組織する一部事務組合

(ア)那須地区消防組合(3名選出)

(イ)那須地区広域行政事務組合(3名選出)

①廃棄物の処理及び清掃に関する法律に基づく一般廃棄物処理業(ごみを除く。)の許可及び浄化槽法に基づく浄化槽清掃業の許可に関する事務

②廃棄物の処理及び清掃に関する法律に基づくし尿及び浄化槽汚泥の処分、処理施設の管理運営並びに処理計画に関する事務

③黒羽グリーングリーンオアシスの設置及び管理運営に関する事務

④那須グリーンネクサスの設置及び管理運営に関する事務

⑤広域クリーンセンター大田原の管理運営に関する事務

⑥共同ごみ処理施設の建設に関する事務

⑦地方公務員法に基づく職員の共同研修に関する事務

⑧広域研修センターの設置並びに管理運営に関する事務

⑨那須地区夜間急患診療所の管理運営に関する事務

⑩在宅当番医制事業の実施に関する事務

⑪栃木県が定める救急医療施設運営費等補助金交付要領に掲げられた病院群輪番制病院運営等事業及び小児救急医療支援事業に係る補助金の交付に関する事務

(5) 議員報酬・費用弁償等

① 報酬(月額 令和8年4月1日現在)

- ▶ 議長 435,000円 (町長 785,000円)
- ▶ 副議長 355,000円 (副町長 640,000円)
- ▶ 議員 330,000円 (教育長 620,000円)

② 期末手当(報酬月額+報酬月額×15%に対して)

- ▶ 6月 100分の175
- ▶ 12月 100分の175

③ 費用弁償(令和8年4月1日現在)

- ▶ 陸路 1kmにつき30円又は実費
- ▶ 鉄道 実費
- ▶ 宿泊費 上限付き実費支給(国家公務員等の旅費支給規程別表第2に定める旅行先の区分に応じ、同表の職務の級が10級以下の者の欄に定める額とする)
- ▶ 宿泊手当 一夜につき2,400円(定額)

※ただし、夕食又は朝食付きの場合は1,600円、夕朝食付きの場合は800円

(6) 議会費予算 (令和8年度/単位：千円)

項目	金額	項目	金額	項目	金額	項目	金額
報酬	70,734	交際費	270	備品購入費	0	一般会計 歳出総額	17,625,000
給与	13,700	需用費	2,572	負担金補助金 及び交付金	1,136		
職員手当等	9,210	役務費	2,580	公課費	0		
共済費	16,115	委託料	950	議会費計	123,184	一般会計に 占める割合	0.6%
報償費	189	使用料及び 賃借料	2,806				
旅費	2,922						

3 議会改革の取り組み

(1) 議会改革の歩み

- ① 平成24年4月25日 議員全員協議会において、全会一致で那須町議会改革推進協議会が設置される。
- ② 平成24年5月26日 第1回那須町議会改革推進協議会理事会が開催され、議会改革の推進手法として議会基本条例の制定に取り組むこととした。(会津若松市や南会津町を視察)
- ③ 平成25年2月26日 那須町議会基本条例制定
- ④ 令和3年 議会基本条例の見直しを行い条例の一部を改正。
(地方自治法第96条2項の規定に基づく議決事件に「那須町教育大綱」を加える。)
- ⑤ 議会改革度ランキング(早稲田大学マニフェスト研究所)
 - ・2023年 全自治体 114位、町村別 14位、県内 4位
 - ・2022年 全自治体 29位、町村別 7位、県内 1位
 - ・2021年 全自治体 32位、町村別 6位、県内 2位

(2) 主な取り組み

① 議員定数削減

平成19年 2月 16名(削減前22名)

平成30年 6月 15名

平成30年 9月 13名

② その他

ア) 平成22年

一問一答式の導入

イ) 平成25年

・ 町執行部との政策懇談会の実施

・ 議会報告(意見交換)の開催

ウ) 平成27年 9月

反問権の付与

エ) 平成29年 3月

議場コンサートの開催

オ) 平成31年 2月

議会広報モニター制度の導入

カ) 令和 2年 3月

予算審査特別委員会の通年化

キ) 令和 2年12月

委員会代表質問の導入

(令和 4年 2月議会会議規則の一部を改正し正式導入)

ク) 令和 3年 9月

議員間討議実施要綱の制定

ケ) 令和 3年10月

議会WEBアンケートの実施

コ) 令和 3年12月

請願陳情者への陳述機会確保と審議結果通知方法の見直し

サ) 令和 3年

新型コロナウイルス対応

・ タブレットの導入とペーパーレス議会の実施

・ メッセージアプリ LINE の活用

シ) 令和4年3月	「那須町ケアラー支援条例」を議員提案で上程(議会パブリックコメントの実施)
ス) 令和4年4月	那須町議会パブリックコメント実施要綱の制定
セ) 〃	那須町議会委員会条例の一部改正 オンラインを活用した委員会の開催についてを追加
ソ) 令和4年9月	那須町議会基本条例の検証および結果公表
タ) 令和4年10月	那須町議会業務継続計画(BCP)の策定
チ) 令和4年10月	新年度予算編成における要望書を町へ提出
ツ) 令和4年11月	那須町議会請願及び陳情の取扱いに関する要綱の制定
テ) 令和5年2月	那須町議会の運営に関する基準の策定

(3) 学生議会等

- ① 平成25年8月 那須町生徒会サミットの開催(中学生) ※答弁は町執行部
- ② 令和4年12月 高校生模擬議会の開催 ※答弁は議員
- ③ 令和5年10月 中学生議会の開催 ※プレゼンテーション方式で実施

(4) 今後の取り組み

- ① 議会基本条例の検証
- ② 予算・決算審査の充実
- ③ 町計画策定のスケジュールを把握し策定段階から議会の関わりを強化

4 その他

- ① 令和3年度町村議会広報表彰(第36回広報コンクール) 奨励賞受賞
- ② 令和3年4月1日 那須町議会議員報酬を引き上げ

令和8年度当初予算の概要

1 会計別総括表

(単位:千円、%)

会 計 名	本 年 度	前 年 度	比 較	増減率
一 般 会 計	17,625,000	15,867,000	1,758,000	11.1
国民健康保険特別会計	3,564,800	3,544,000	20,800	0.6
後期高齢者医療特別会計	579,900	502,600	77,300	15.4
介護保険特別会計	3,075,200	3,000,500	74,700	2.5
合 計	24,844,900	22,914,100	1,930,800	8.4

2 一般会計歳入予算一覧表

(単位：千円、%)

款	本年度 当初予算額	前年度 当初予算額	比較	本年度		前年度		摘要
				伸び率	構成比	伸び率	構成比	
1 町 税	4,884,700	4,768,176	116,524	2.4	27.7	4.3	30.3	
2 地 方 譲 与 税	209,287	206,784	2,503	1.2	1.2	9.1	1.3	
3 利 子 割 交 付 金	1,500	900	600	66.7	0.0	28.6	0.0	
4 配 当 割 交 付 金	18,000	12,000	6,000	50.0	0.1	20.0	0.1	
5 株式等譲渡所得割交付金	17,000	12,000	5,000	41.7	0.1	20.0	0.1	
6 法 人 事 業 税 交 付 金	63,000	60,000	3,000	5.0	0.4	7.1	0.4	
7 地 方 消 費 税 交 付 金	650,000	630,000	20,000	3.2	3.7	3.3	4.0	
8 ゴルフ場利用税交付金	39,000	48,000	△ 9,000	△ 18.8	0.2	△ 4.0	0.3	
9 環 境 性 能 割 交 付 金	23,000	23,000	0	0.0	0.1	53.3	0.1	
10 地 方 特 例 交 付 金	9,400	10,500	△ 1,100	△ 10.5	0.1	5.0	0.1	
11 地 方 交 付 税	2,303,000	2,283,000	20,000	0.9	13.1	6.3	14.4	
12 交通安全対策特別交付金	2,000	2,000	0	0.0	0.0	0.0	0.0	
13 分 担 金 及 び 負 担 金	77,397	67,660	9,737	14.4	0.4	△ 6.1	0.4	
14 使 用 料 及 び 手 数 料	154,190	156,160	△ 1,970	△ 1.3	0.9	△ 30.6	1.0	
15 国 庫 支 出 金	3,156,592	1,884,054	1,272,538	67.5	17.9	38.2	11.9	
16 県 支 出 金	940,892	894,665	46,227	5.2	5.3	1.4	5.6	
17 財 産 収 入	108,640	157,409	△ 48,769	△ 31.0	0.6	35.9	1.0	
18 寄 附 金	1,330,005	1,245,006	84,999	6.8	7.6	20.7	7.8	
19 繰 入 金	2,217,688	1,964,296	253,392	12.9	12.6	11.2	12.4	
20 繰 越 金	300,000	300,000	0	0.0	1.7	0.0	1.9	
21 諸 収 入	377,509	412,490	△ 34,981	△ 8.5	2.1	0.7	2.6	
22 町 債	742,200	728,900	13,300	1.8	4.2	△ 6.3	4.6	
歳 入 合 計	17,625,000	15,867,000	1,758,000	11.1	100.0	8.6	100.0	

3 一般会計町税予算一覧表

(単位：千円、%)

項	目	節	本年度		本年度予算額	前年度予算額	比較増減	伸び率	
			調定見込額	収入見込率					
1 町 民 税			1,331,300	94.4	1,257,070	1,248,270	8,800	0.7	
	1 個 人		1,064,400	94.0	1,000,870	996,870	4,000	0.4	
		1. 現年課税分	1,034,000	96.3	995,400	993,600	1,800	0.2	
		2. 滞納繰越分	30,400	18.0	5,470	3,270	2,200	67.3	
	2 法 人			266,900	96.0	256,200	251,400	4,800	1.9
		1. 現年課税分	264,000	97.0	256,000	251,200	4,800	1.9	
2. 滞納繰越分		2,900	6.9	200	200	0	0.0		
2 固定資産税			3,276,799	93.3	3,057,729	3,072,145	△ 14,416	△ 0.5	
	1 固定資産税		3,270,300	93.3	3,051,230	3,065,960	△ 14,730	△ 0.5	
		1. 現年課税分	3,185,000	95.5	3,041,000	3,054,000	△ 13,000	△ 0.4	
		2. 滞納繰越分	85,300	12.0	10,230	11,960	△ 1,730	△ 14.5	
	2 国有資産等所在市町村交付金	1. 現年課税分	6,499	100.0	6,499	6,185	314	5.1	
3 軽自動車税			107,001	93.7	100,281	98,681	1,600	1.6	
	1 環境性能割		4,001	100.0	4,001	3,501	500	14.3	
		1. 現年課税分	4,000	100.0	4,000	3,500	500	14.3	
		2. 滞納繰越分	1	100.0	1	1	0	0.0	
	2 種別割			103,000	93.5	96,280	95,180	1,100	1.2
		1. 現年課税分	101,100	95.0	96,000	95,000	1,000	1.1	
2. 滞納繰越分		1,900	14.7	280	180	100	55.6		
4 町たばこ税	1 町たばこ税	1. 現年課税分	174,000	100.0	174,000	175,000	△ 1,000	△ 0.6	
5 入湯税			193,500	93.9	181,620	174,080	7,540	4.3	
	1 入湯税	1. 現年課税分	191,000	95.0	181,400	173,800	7,600	4.4	
		2. 滞納繰越分	2,500	8.8	220	280	△ 60	△ 21.4	
6 宿泊税	1 宿泊税	1 現年課税分	120,000	95.0	114,000	0	114,000	皆増	
町 税		合 計	5,202,600	93.9	4,884,700	4,768,176	116,524	2.4	
		現年課税分	5,079,599	95.8	4,868,299	4,752,285	116,014	2.4	
		滞納繰越分	123,001	13.3	16,401	15,891	510	3.2	

4 一般会計歳出予算(目的別)一覽表

(単位：千円、%)

款	本 年 度 当初予算額	前 年 度 当初予算額	比 較	本 年 度		前 年 度	
				伸び率	構成比	伸び率	構成比
1 議 会 費	123,184	104,336	18,848	18.1	0.7	0.5	0.7
2 総 務 費	3,715,814	3,596,170	119,644	3.3	21.1	15.3	22.7
3 民 生 費	4,213,520	4,082,859	130,661	3.2	23.9	5.7	25.7
4 衛 生 費	2,714,432	1,471,286	1,243,146	84.5	15.4	20.5	9.3
5 労 働 費	550	552	△ 2	△ 0.4	0.0	△ 17.6	0.0
6 農 林 水 産 業 費	481,701	466,161	15,540	3.3	2.7	△ 11.4	2.9
7 商 工 費	836,060	878,203	△ 42,143	△ 4.8	4.7	△ 22.5	5.5
8 土 木 費	1,888,002	1,870,461	17,541	0.9	10.7	34.6	11.8
9 消 防 費	774,069	700,297	73,772	10.5	4.4	△ 5.6	4.4
10 教 育 費	1,723,663	1,579,453	144,210	9.1	9.8	17.2	10.0
11 災 害 復 旧 費	4	4	0	0.0	0.0	0.0	0.0
12 公 債 費	1,104,000	1,087,217	16,783	1.5	6.3	△ 4.7	6.8
13 諸 支 出 金	1	1	0	0.0	0.0	0.0	0.0
14 予 備 費	50,000	30,000	20,000	66.7	0.3	0.0	0.2
歳 出 合 計	17,625,000	15,867,000	1,758,000	11.1	100.0	8.6	100.0

5 一般会計歳出予算(性質別)一覧表

(単位：千円、%)

区 分	本 年 度 当初予算額	前 年 度 当初予算額	比 較	本 年 度		前 年 度	
				伸び率	構成比	伸び率	構成比
1 人 件 費	2,940,389	2,796,499	143,890	5.1	16.7	6.6	17.6
2 物 件 費	3,159,242	3,131,729	27,513	0.9	17.9	10.3	19.7
3 維 持 補 修 費	653,857	494,328	159,529	32.3	3.7	21.8	3.1
4 扶 助 費	1,795,659	1,754,379	41,280	2.4	10.2	22.5	11.1
5 補 助 費 等	2,603,071	2,400,985	202,086	8.4	14.8	3.3	15.1
一部事務組合	1,065,246	1,009,478	55,768	5.5	6.0	△ 3.6	6.4
そ の 他	1,537,825	1,391,507	146,318	10.5	8.7	8.9	8.8
6 普 通 建 設 事 業 費	2,101,788	1,089,452	1,012,336	92.9	11.9	7.7	6.9
補 助 事 業 費	1,832,902	471,529	1,361,373	288.7	10.4	△ 15.2	3.0
単 独 事 業 費	268,886	617,923	△ 349,037	△ 56.5	1.5	35.8	3.9
県 営 事 業 費	0	0	0	0.0	0.0	0.0	0.0
7 災 害 復 旧 費	4	4	0	0.0	0.0	0.0	0.0
補 助 事 業 費	0	0	0	0.0	0.0	0.0	0.0
単 独 事 業 費	4	4	0	0.0	0.0	0.0	0.0
8 公 債 費	1,104,000	1,087,217	16,783	1.5	6.3	△ 4.7	6.9
9 積 立 金	1,428,803	1,321,091	107,712	8.2	8.1	18.8	8.3
10 投 資 及 び 出 資 金	5,874	5,876	△ 2	△ 0.0	0.0	38.2	0.0
11 貸 付 金	271,000	271,000	0	0.0	1.5	0.0	1.7
12 繰 出 金	1,511,313	1,484,440	26,873	1.8	8.6	4.5	9.4
13 予 備 費	50,000	30,000	20,000	66.7	0.3	0.0	0.2
歳 出 合 計	17,625,000	15,867,000	1,758,000	11.1	100.0	8.6	100.0