

1st Teen's RADIO PROJECT



左から那須中2年 佐藤さん、井上さん



左からくぼたあやのさん、那須中2年金田さん

那須中央中3人と那須中5人の生徒が11月11日、宇都宮にあるエフエム栃木(RADIO BERRY)のスタジオでラジオの生放送に挑戦しました。

生徒たちはこの日の生放送に向けて、「あまたにチーズ工房」MANNIWA FARM「那須高原今牧場」で事前に行ったインタビュー取材で得た情報をもとに、それぞれの牧場やお店、製品の特長やこだわりなどをまとめ読み上げる原稿を作成しました。

本番を迎え、スタジオのマイクの前に座ると緊張した様子を見せていましたが、番組が始まるとリスナーに那須の良さ、ナチュラルチーズのおいしさ、取材をした方々の魅力、取材を通して感じたことや考えたことを自分の言葉で伝えようと一つひとつ丁寧に話していました。

番組のDJパーソナリティーで、生徒たちに話し方や取材の仕方などの指導を務めた、くぼたあやのさんは「この企画を通して、子どもたちは自分の町を知ることができ、子どもたちの放送を聞いたリスナーは那須のナチュラルチーズに興味関心をもってくれたと思います」と講評しました。

また、番組終了後にはリスナーからお便りももらい、生徒たちはラジオのおもしろさを感じていました。



左から那須中1年 スアレスさん、大森さん



◀前列左から那須中央中1年 唐沢さん、桃井さん、星野さん

こんにちは、那須町地域おこし協力隊の新川です。年の瀬に入り、町の寒さも本格的になってきました。沖繩出身の私にとって町の冬は厳しい寒さと感じる一方で、雪に染まった銀世界はとも美しく心躍る季節でもあります。

さて、私にはメインとしている活動が二つあります。ひとつは「鳥獣害対策」、もうひとつは「那須町産農作物のPR」です。今回は那須町産農作物のPRに向けた取り組みをご紹介します。

私は、町の野菜は他の地域と比べても劣らないおいしさがあると感じています。そこで、那須町産の農作物を使用した食事と20年間続いているコーヒーを提供し、町外から来るお客さまに対し直に那須町産農作物のおいしさを感じていただくたいと考えています。最終的にはこの活動が協力隊任期終了後も町に定住するための経済的自立の基盤となることを目標としています。

この活動は、今年の春から本格的にスタートし、現在は商品開発や開業の準備を進める一方で、町



で開催されているマルシェ等に出店し、お客さまから感想をいただきながら商品開発を進めています。マルシェで提供しているメイン商品は「タコライス」と「沖繩そば」です。どちらも町ではあまりなじみの無い食べ物かと思いますが、沖繩ではソウルフードとして県民に愛されているもので、「タコライス」は那須産のトマトやたまねぎやお米等、「沖繩そば」は町の製麺所と協力し、地粉を使用したそばや那須産ポークの豚骨を使った出汁等、那須産の食材をできる限り使用して提供しています。

私の出身地である沖繩と現在住んでいる那須町。気候も食文化も違いますが、町の食材を使用した沖繩料理でそれぞれの良さを引き出し、新しくおいしいと感じていただけるようさらなる商品開発を進め、町内の方はもちろん町外の方にも認知していただけるようPR活動を実行していきます。

今後町内や周辺地域で開催されるマルシェに出店していく予定です。ですので見かけましたらぜひ一度召し上がってみてください。



沖繩では定番のタコライス。那須町産の野菜や米を使用しています。



走高跳 栃木県記録保持者
齋藤和夫さん

きらり！ No.47
まちの主役

立岩にお住まいの齋藤和夫さん(83)は、高校時代に陸上競技を始めて以来、現役選手として今も活躍しています。平成27年10月に宇都宮市で開催された栃木マスターズ陸上競技記録会では80歳〜84歳の走高跳の部門で1mの高さを成功しました。この記録は現在も大会記録として、誰にも破られることなく残っています。

齋藤さんは、高校時代に器械体操を教わったことがきっかけで「跳ぶ」、「走る」、という基本動作を身に付け、卒業後も独自のトレーニングを続けたそうです。県内の他の選手とも交流を図り、一緒に練習したり技術を教えてもらったりして、競技を続けてきました。年齢を重ねるにつれ、病気などで仲間が少しずつ減ってしまうことに淋しさもあるようですが、齋藤さんご自身はともお元気で、今も毎朝欠かさず、町内の中学校のグラウンドでトレーニングをしているとのこと。

今後の目標は85歳で全国大会に出場し、90歳でアジア大会に出場すること。さらにはそれぞれの大会で新記録を残したい、と意気込みを聞かせてくださいました。2年後と7年後、齋藤さんが全国の舞台、そして世界の舞台で活躍することを期待します。いつまでもお元気で頑張ってください。

短歌

セピア色写真おさまる悪がきも
鼻タレも皆未来に巣立つ
時と共に思い出残る学び舎の
閉校淋し老いも淋しき

廣川美知子
吉澤 和子

◎今月号の遊行柳の投句は該当作品がありませんでした

俳句

那須文芸

末枯れや刑場跡の道の駅
行くほどに鄙びの郷や峡紅葉
神の手の染めし紅葉が一穢なし
水音を山へ返して紅葉濃し
奥久慈の温泉に平成の秋惜しむ
田も里も静もりて秋逝かんとす
湯岐は幾曲り来て紅葉山
幾筋の不動の滝や紅葉落つ
恵む里和む山並照紅葉
初鴨や八羽飛び立ち水に入る
ぼんやりと駅舎の灯小夜時雨
瀬戸内の光を溜めし蜜柑むく
林檎挽ぐ宙の重さを手のひらに
いつの間に夢の中です置炬燵
時雨るるや仏間に灯る和らふそく
大刈田はるかに青き筑波の嶺
恙無く一日暮るるや枯野原
老人を老人看とる炬燵かな
天領の風のかたち枯芒

中島 慶子
鮎瀬 汀
松浦 秀文
井出かへい
山口 生石
齋藤 照代
白田 静江
七海 英音
大島 昇
角田富美子
岡部 慶子
平岡 丈子
長島 啓子
津田イツ子
小森 静江
仲川 光風
田部井清子
小村 翠香
田中 思楼

「広報那須」に広告を掲載しませんか

■広告の大きさと掲載料
1号広告 縦5cm 横17cm 20,000円
2号広告 縦5cm 横 8cm 10,000円

■掲載方法
掲載希望発行日の2カ月前までに申込みをし、版下原稿を作成・提出してください。

■申込み・問合せ 総務課広報広聴係 ☎72-6901

那須文芸への出句について

出句は楷書でお願いします。判別できない場合は掲載になりませんのでご注意ください。
また、電話番号の記入をお願いします。

■締切り 12月17日(月)

■俳句の送付先
〒329-3222 那須町大字寺子丙3-166
田中 義郎 ☎72-5044

■短歌の送付先
〒329-3292 那須町大字寺子丙3-13
総務課広報広聴係 ☎72-6901

那須町『にこにこ子育てママメール』のご案内



安心して出産や子育てができるように、おなかの赤ちゃんやお子さんの成長の様子とあわせて、子育てに関するアドバイスやサービスなど、タイムリーな情報を配信しています。妊婦(と家族)の方や乳幼児(3歳未満)の保護者の方は、ぜひご利用ください。

登録方法は右のQRコードを読み取り、空メールを送信してください。
一両日中に確認メールが届きますので、内容を確認の上ご登録ください。

■問合せ こども未来課 こども政策係 ☎72-6959

にこママメール
(フルママ)



にこママメール
(子育て)



おやこの食育クッキング 参加者募集

子どもに「自分で調理する」という意欲を持たせるには、「おいしい」とわかる感性を育てることが大切です。五感(視覚・聴覚・味覚・臭覚・触覚)をフル活用し、体験学習をして感性を磨いてみませんか。

▼日時 1月20日(日)午前10時～午後1時30分

▼場所 ゆめプラザ・那須

▼対象 町民の方(年長児・小学生と親、祖父母)

▼参加費 無料

▼定員 10組(先着順)

▼締切り 1月8日(火)

▼持ち物 エプロン、三角巾、手拭きタオル、筆記用具、箸、ご飯茶碗、コップ、シユース(子どものみ)

▼内容 食育講話、調理実習(豚肉と小松菜のまぜご飯、焼き春巻き、れんこんとひじきのカレーきんぴら)

▼申込み・問合せ 那須町食生活改善推進員会事務局(保健センター内) ☎5858



子育て相談支援

子育てについてお困りのことはありませんか。子育て支援センターでは、子育てに関するお話をお伺いしています。いつでもお気軽にご利用ください。なお、平日お出かけできない方も、次の日時に相談日を設けています。

▼日時 12月15日(土)、1月19日(土)午前9時30分～午後4時

▼場所 子育て支援センター

▼内容 子育て不安・子どもの発達に関することなど

▼問合せ 子育て支援センター ☎1137

※別日のご希望があるときは、ご相談ください。

▶昨年のおやこの食育クッキングの様子



放課後児童クラブ 学童指導員募集

賃金等の詳しくは、各クラブに直接お問い合わせください。

○田代ひまわりクラブ

(田代友愛小学校敷地内)

▼勤務条件

・平日の午後1時～6時のうち4時間程度

・土曜日の午前8時～午後6時のうち5時間程度

・週3回(土曜日を含む)を月2回程度

※勤務時間については相談に応じません。

▼申込み・問合せ 田代ひまわりクラブ(午後2時～6時)

☎8868

○学童保育にこにこクラブ

(高久小学校敷地内)

▼勤務条件

・平日の午後2時～6時、土曜日は月2回程度

※勤務時間については相談に応じません。

▼申込み・問合せ 学童保育にこにこクラブ(午後2時～6時)

☎645541



家庭生活支援員 養成研修受講生募集

家庭生活支援員とは、ひとり親家庭の方が病気や冠婚葬祭、学校行事、就職活動などで育児に困ったときに、子育てをサポートする人です。家庭生活支援員を養成する研修の受講生を募集します。一緒に子育てのサポートをしませんか。

▼日程

・土曜日コース 1月19日、2月2日、9日、16日

・日曜日コース 1月20日、27日、2月3日、17日

※指定日の他に、保育施設での見学実習(平日1日)があります。

▼場所 とちぎ男女共同参画センター(パルティ)・居住地区の保育施設

▼対象 全ての講習を受講できる方で、家庭支援員として登録し、子育て支援に従事できる方

▼内容 子育て支援に関する講義

▼受講料 無料

▼その他 託児あり(予約制)

▼締切り 12月18日(火)必着

※申込方法等詳しくはお問い合わせください。

▼申込み・問合せ

栃木県ひとり親家庭福祉連合会

☎028-665-7801

身体障害者巡回相談のご案内（要予約）



- 日時 2月6日(水)午後2時～4時
- 場所 那須烏山市保健福祉センター（那須烏山市田野倉85-1）
- 内容 整形外科医が身体のことについて無料で相談に応じます。また、相談内容に応じて理学療法士、保健師などが専門的な助言をします。※事前に町職員が聴き取りを行います。
- 担当医師 西川晋介医師（西川整形外科） ■申込期限 1月18日(金)※申込み多数の場合は先着順となります。
- 申込み・問合せ 保健福祉課障がい者福祉係 ☎72-6917

定期高齢者肺炎球菌 予防接種のお知らせ



来年3月で70歳からの5歳刻み（70歳、75歳…）の経過措置が終了します。4月からは65歳の方のみが定期接種対象となります。接種案内のハガキが届いている方は早めに接種しましょう。

▼対象 接種歴のない方で次の①から③のいずれかに該当する方

- ① 65歳の方（昭和28年4月2日～昭和29年4月1日生）
- ② 60歳以上65歳未満の方であり、心臓、腎臓もしくは呼吸器の機能またはヒト免疫不全ウイルスによる免疫の機能に障害を有する方
- ③ 平成26年度から平成30年度までの間は、70歳、75歳、80歳…（以下5歳刻み）100歳の経過措置の対象の方

※23価肺炎球菌ワクチンの接種が2回目の方は助成対象外です。

※平成30年度定期高齢者肺炎球菌予防接種の対象となる①と③に該当する方には、4月はじめに緑色の接種券と予診票を郵送してあります。

- ▼接種期限 平成31年3月31日
- ▼町助成金 5,500円
- ▼料金 次の医療機関で接種した場合、窓口で2,276円の自己負担があります。（接種料金7,776円から町助成金5,500円を引いた金額2,276円が自己負担となります）

- ▼医療機関
 - ・町内契約医療機関
 - ・大田原市・那須塩原市の契約医療機関
 - ・栃木県内相互乗り入れ事業に加入する医療機関
- ▼持ち物 緑色の接種券、予診票、接種料金（2,276円）
- ※接種券を紛失された方は、保健センターで再発行します。
- ※事前に医療機関に予約をしてから接種しましょう。
- ▼その他 契約医療機関または栃木県内相互乗り入れ事業加入医療機関以外で接種する場合は、会計で全額自己負担し、接種後1年以内に保健センターで次のものを備えて助成の手続きをしてください。

- ・町提出用の予診票
- ・肺炎球菌予防接種をしたことがわかる領収書
- ・印鑑と通帳
- ※詳しくはお問い合わせください。
- ▼問合せ 保健センター ☎72-5885

那須地区在宅医療・介護連携支援センター 講演会「あなたに迫る老後の医療と介護を考える」

無料でどなたでも参加できますが、お申し込みが必要です。

- ▼日時 1月20日(日)午後1時30分～午後3時（午後1時から開場）
- ▼場所 那須塩原市三島ホール
- ▼講師 黒崎史果氏（那須塩原クリニック・健康増進センター総合診療科医師）、浅沼隆一氏（第一生命保険株式会社）
- ▼申込方法 1月16日(水)までにお申し込みください。申込用紙は町ホームページからダウンロードするか、保健福祉課（役場本庁1階）の窓口で配布しています。
- ▼申込み・問合せ 保健福祉課地域支援係 ☎72-6910

那須赤十字病院講演会

「がん治療と仕事の両立支援〜働きやすい職場作り〜」をテーマに講演会を開催します。事業主を対象にしていますが、どなたでも参加できます。

- ▼日時 1月29日(火)午後2時～3時30分
- ▼場所 那須赤十字病院マイタウンホール
- ▼講師 近藤明美氏（近藤社会保険労務士事務所代表）、芝間ゆかり氏（ハローワーク宇都宮就労支援ナビゲーター）、山田和昭氏（大田原労働基準監督署安全衛生課長）、並木邦憲氏（がん患者と家族の会ピアサポート那須会長）
- ▼参加費 無料
- ▼その他 駐車場無料の手続きをしますので、駐車券を会場までお持ちください。
- ▼問合せ 那須赤十字病院がん診療対策推進室事務局 ☎0287-23-1122



休日当番医診療のお知らせ

◎「かかりつけ医」(日頃から相談している医師)を持ちましよう。

毎 日	那須地区 夜間急患診療所	大田原市中田原108114 那須赤十字病院 本館1階内	02871 15663
-----	-----------------	--------------------------------	----------------

(夜間) 受付時間…午後6時30分から
診療時間…午後7時から午後9時30分まで

* 12月29日(土)～1月3日(木)の休日当番医は22頁をご覧ください。
* 変更になる場合がありますので事前に電話で確認してください。

期 日	医 療 機 関	所 在 地	電 話 番 号
1月6日(日)	福島整形外科病院	那須塩原市弥生町1-10	6210805
12月24日(月)	那須脳神経外科病院	那須塩原市野間453-14	6215500
12月23日(日)	田崎医院	那須町寺子丙1	7210111
12月16日(日)	黒磯病院	那須塩原市高砂町3-5	6210961

(昼間) 診療時間…午前9時から午後5時まで

保健センターだより

保健センター ☎72-5858

事 業	期 日	場 所	時 間・対 象 者
子 育 て ・ 栄 養	4カ月児健診	12/14(金)	(受付時間) 13:00～13:20 30.6.27～30.8.14生まれの方
	10カ月児健診	12/13(木)	(受付時間) 13:00～13:20 30.1.19～30.3.13生まれの方
	1歳6カ月児健診	1/11(金)	(受付時間) 12:45～13:10 29年5月・6月生まれの方
	乳幼児相談	1/10(木)	(受付時間) 10:00～10:30
	ママと赤ちゃんのリフレッシュ教室	12/19(水)	(受付時間) 9:30～9:45 (対象) 生後2～3カ月の赤ちゃん和妈妈
成 人 の 健 康	食 事 相 談	12/21(金)	(午前の部) 10:00～ (午後の部) 13:30～ (予約制)
	食 事 相 談	12/21(金)	(午前の部) 10:00～ (午後の部) 13:30～ (予約制)
	総 合 健 診	1/26(土) 2/8(金)	(受付時間) 8:30～10:00 (健診項目) 特定健診、基本健診、胃がん、肺がん、大腸がん、前立腺がん、子宮頸がん、乳がん、肝炎ウイルス、骨粗しょう症(女性のみ)

※2歳児歯科検診、2歳6カ月児歯科検診については1月号広報でお知らせします。

子育て支援センター (ゆめプラザ・那須内)

〇わくわくキッズルームの予定

「リフレッシュ教室」(要予約)

- 日 時 12月19日(水)
午前10時15分～11時45分
- 内 容 ベビーマッサージ、ママさんの交流会、赤ちゃんアートの撮影もできます。
- 対 象 乳幼児とその保護者
- 持ち物 お子さまのバスタオルと飲み物

「親子にここにこたいむ」

- 日 時 12月21日(金)
午前10時30分～11時30分
- 内 容 なっきークリスマス会
(要予約 参加費100円)
- 対 象 乳幼児とその保護者

「わんぱくれんじゃー」

- 日 時 1月9日(水)
午前10時30分～11時30分
- 内 容 とんぼ団子をつくろう
- 対 象 乳幼児とその保護者
- 日 時 1月16日(水)
午前10時30分～11時30分
- 内 容 おにのお面をつくろう
- 対 象 乳幼児とその保護者

子育て支援センター

☎ 71-1137 Fax 72-6887

- 休 館 日 火曜日・祝日・年末年始
- 利用時間 午前9時～午後5時
土曜日・日曜日でも開館していますので、お気軽に遊びにきてください。



トレーニング 相談会を ご利用ください

スポーツセンター内にあるトレーニングルームを利用する皆さまの相談に応じる相談会を開催しています。この機会に効果的なトレーニング方法や正しい機器の使い方、目的に合わせた個人レッスンなどもご相談ください。

- 日程 12月18日(火)、1月22日(火)、2月5日(火)、3月7日(木)
- 時間 午後6時～8時
- 対象 トレーニングルーム利用者
- 講師 渋井 幸氏(健康運動指導士)
- 料金 無料
- 問合せ スポーツセンター ☎74-5678

がんばりました！ 大会結果

第50回那須町 野球連盟選手権大会

(10月14日、21日、11月4日 中央運動公園他)

▼優勝

- 1部 大島クラブ
- 2部 田中クラブ

▼準優勝

- 1部 ハリケーンズ
- 2部 那須町教員クラブA

▼最高勲章選手賞

- 1部 笛田伸明(大島クラブ)
- 2部 早川明宏(田中クラブ)

▼敢闘賞

- 1部 平山太一(ハリケーンズ)
- 2部 宮下真之助(那教A)

第24回那須町小学生 女子ソフトボール新人大会

(10月14日、28日 学びの森小学校)

▼優勝

- 東陽サンライズ

▼準優勝

- 高久クラブ

▼第3位

- 黒田原フレンズ

第16回那須町学童 軟式野球新人強化大会

(10月20日、28日 中央運動公園)

- ▼優勝 学びの森クラブ
- ▼準優勝 那須東陽クラブ
- ▼第3位 那須高原クラブ

那須歴史探訪館から のお知らせ

テーマ展「懐かしの昭和展」

▼開催期間 2月11日(月)まで

三種の神器に代表される昭和三十年代のあこがれの品々をはじめ、当時の生活の様子を彷彿とさせる数々の生活道具を展示しています。自分自身や両親・祖父母の子ども時代にタイムスリップしてみませんか。

渡辺龍瑞先生と那須の 遺跡のコーナーを新設

縄文展で好評を博した渡辺龍瑞コレクションは、栃木県立博物館の所蔵となっております。その中から数点を常設展示することになりました。町が生んだ考古学の大家の業績と土器の数々をご覧ください。

▼入館料 大人200円(中学生以下無料)

※第3日曜日家庭の日は中学生以下のお子さま同伴の保護者も無料です。

▼問合せ 那須歴史探訪館

☎747007

教室・講座 受講生募集

芦野公民館

○機能改善体操教室

身軽・気軽・手軽にできる体操です。ミニボールを使いながら身体をほぐし、体幹を安定させます。

▼日程 1月15日、29日、2月12日、26日、3月5日、19日
(毎回火曜日 全6回)

▼時間 午後7時～8時30分

▼場所 芦野基幹集落センター

▼講師 佐藤崇子氏

▼対象 町内在住の方

▼定員 30名(申込み多数の場合は抽選となります)

▼受講料 用具レンタル代として1回につき100円

▼締切り 12月21日(金)

▼申込み・問合せ 芦野公民館

☎740002

那須公民館

○シンプルライフ

女性の皆さんのためのご褒美タイムです。

▼日程・内容・講師

①1月29日「体験！プログラミング」

星野 尚氏

②2月5日「ミニひょうたんランプ」

- 作り「井上朝子氏
- ③2月19日「ひめトレでわかる自分のカラダ」佐藤崇子氏
- ④2月26日「中国茶を楽しもう」菅野優子氏

(毎回火曜日全4回)

▼時間 午後7時～8時30分

▼場所 文化センター

▼対象 町内在住の成人女性

▼定員 20名(申込み多数の場合は抽選となります)

▼参加費 ①無料②1,000円(材料費)③100円(用具レンタル料)④600円(材料費)

▼締切り 12月26日(水)

○和飾り教室

桃の節句にピッタリなお飾りです。

▼日程 1月24日、31日、2月14日、21日、28日
(毎回木曜日全5回)

▼時間 午後1時30分～4時

▼場所 文化センター

▼講師 山下保子氏

▼対象 町内在住の方

▼定員 25名(申込み多数の場合は抽選となります)

▼材料費 2体で1,500円(材料費)程度

▼締切り 12月26日(水)

▼申込み・問合せ 那須公民館

☎746564





図書館だより No.254

このページの間合せ
・申込みは図書館へ
☎72-5840

イベント情報

● コーヒー講座

おいしいコーヒーの淹れ方を学びます。

▼日時 12月20日(木)午後2時～3時30分

▼場所 2階学習室

▼定員 15名(要申込み)

▼講師 大橋 宏氏(おひさま堂珈琲焙煎士)

▼参加費 500円

● クリスマス会

今年是人形劇団パペレッタ・カンパニーの楽しい人形劇や図書館スタッフによる工作会を行います。いっしょにクリスマス会を楽しみましょう。

▼日時 12月22日(土)午前10時30分～

▼場所 2階学習室

▼定員 工作会のみ先着20名(工作会のみ要申込み)

▼参加費 無料

● 新春初読み!

わくわく本の福袋



袋に「テーマ」をつけて3冊セットにし、中身が見えないようにし

て貸し出しします。中身は開けてからの楽しみ。福袋はなくなり次第終了します。

▼期間 1月4日(金)から

▼福袋 先着20袋

● 新春バラエティー笑(しょう)を開催します!

図書館で新年を楽しく過ごしてみませんか。落語、手品、昔話、皿回し、歌など新春にぴったりな楽しいプログラムとなっており、どなたでも参加できます。

▼日時 1月5日(土)午後1時30分～3時

▼場所 2階学習室

▼定員 20名程度(申込不要)

▼協力 自然亭一座

● おはなし会&那須かるた大会

那須かるたで遊んで、那須の魅力に触れてみよう。

▼日時 1月9日(水)午後3時30分～4時

▼場所 1階児童開架室

● とんぼ団子をつくるう&昔かたりに楽しむ!

縁起物であるとんぼ団子を作ったり、一緒に新年を祝いませんか。那須かたりべの会による昔かた

りもあります。

▼日時 1月12日(土)午前10時～正午

▼場所 2階視聴覚室

▼定員 15名(要申込み)

▼協力 那須かたりべの会

▼内容 色付けした団子を茹でて、木の枝に飾ります。とんぼ団子を作った後はかたりべさんの昔かたりを楽しみます。

▼参加費 無料

「赤ちゃんタイム」 実施しています!

赤ちゃんタイムは、乳幼児をお連れの方が気兼ねなく図書館をご利用できるようにするための時間です。赤ちゃんタイムは小さいお子さま向けの読み聞かせもしています。

▼日時 毎月第1・第3木曜日 午前9時～正午

栃木県冬休み すいせん図書のご案内

冬休み期間終了まで特設コーナーで展示しています。かがやけ!みらいちゃん

ひやつくん 今西乃子
まほうのゆうびんポスト 竹中マユミ

やまだともこ

新着資料のご案内

▼ 一般書

月の春 辺見 庸

野の春 宮本 輝

エリザベスの友達 村田喜代子

二十五年後の読書 乙川優三郎

▼ 児童書

そらはあおくて シャーロット・ゾロトウ

それしかないわけじゃないでしょう ヨシタケシンスケ

みずとはなんじゃ かこさとし

▼ YA(ヤングアダルト)

ヴァンダーカンマー 檜崎 茜

その年、わたしは嘘をおぼえた ローレン・ウォーク

※紙面の都合上、資料の紹介は一部のみとなっています。

※図書館ホームページから資料の検索ができます。貸出中の資料については、予約サービスをご利用ください。

http://www.library.nasu.tochigi.jp

tochigi.jp

あらしをよぶ名探偵 杉山 亮

ぼくの同志はカグヤ姫 芝田勝茂

わたしといろんなねこ おくはらゆめ

孤霊の檻 廣嶋玲子

セバ! 虹山つるみ

「あたごハイツ」入居者募集中!

申込資格は、安定した収入があること、町民税等の滞納がないこと、連帯保証人が付けられること、暴力団員でないこと等が条件です。

中堅所得者向けの住宅であり、単身での入居も可能です。

- 構造 2LDK・鉄筋5階建(エレベーターなし)
- 家賃

階	一般入居者	18歳以下の扶養親族がいる入居者
1~3階	30,000円	24,000円
4階	26,000円	20,000円
5階	24,000円	18,000円

- 敷金 家賃の2カ月分
- 駐車場 駐車場使用料(月額2,000円/台)
- その他 各種照会等含め、申込みから入居まで2週間程度お時間をいただきます。
- 募集期間 随時
- 申込み・問合せ ふるさと定住課住宅政策係
☎72-6955

町営住宅の入居者を募集します

入居希望者は、町役場2階のふるさと定住課にご相談ください。なお、申込み多数の場合は抽選となります。

■募集期間 12月10日(月)~21日(金) ※土日を除く

■申込資格

所得が基準の範囲にある方で現在住宅に困っている方(町民税等の滞納がないこと、連帯保証人が付けられること、暴力団員でないこと等が条件)

■申込み・問合せ ふるさと定住課住宅政策係

☎72-6955

【入居募集の町営住宅】

団地名 ※()内は建設年度	間取り	戸数	単身入居
前原団地 (H7)	3DK	2戸	不可
湯本団地 (H5)	3DK	2戸	不可

お知らせ

ごみ処理施設を見学してみよう!

県では、ごみ処理施設の見学を希望する方の希望に合わせて、見学の提案や調整、見学先でのエスコートなどを行っています。

▼対象

- ・県に在住する方で構成されるグループ(5~20名程度)
- ・県内に所在する事業所・団体

▼定員 毎月5組(先着順)

▼参加費 無料

※現地集合・解散、各自傷害保険等の加入をお願いします。

▼募集期限 12月20日(木)

※見学希望日の30日前までにお申し込みください。

▼申込方法 郵送、ファクシミリ

または電子メールで申込み ※詳しくは県ホームページをご覧ください。

▼申込み・問合せ

県環境森林部廃棄物対策課
☎028-623-3228
Fax 028-623-3113
〒320-8501

宇都宮市埴田1-1-20
✉hai-tai@pref.tochigi.lg.jp



新春経済講演会のご案内



近年、地域間で競争が激しくなっているブランド戦略について、「栃木の魅力を発信せよ!今すぐできるブランド戦略」をテーマに、皆さまの経営の参考に役立つ講演会を開催します。

また、講演会の前には優秀なビジネスプランを発掘・表彰し、県内産業の振興に資することを目的に実施した「ビジネスプランコンテスト」の表彰式を行います。

▼日時 1月28日(月)午後1時30分~4時

▼場所 ホテル東日本宇都宮(宇都宮市上天曽町492-1)

▼講師 殿村美樹氏(株式会社TMOフィス代表取締役PRプロデューサー)

▼受講料 無料(定員500名)

▼申込方法 ファクシミリまたは電子メールでお申し込みください。

▼締切り 12月21日(金)

※定員になり次第締め切ります。

▼申込み・問合せ 経済団体新春講演会実行委員会事務局(公財) 栃木県産業振興センター
☎028-670-2606
Fax 028-670-2616

✉kenshu@tochigi-im.or.jp

(一社)700MHz(メガヘルツ)利用推進協会によるテレビ受信障害対策工事のお知らせ

携帯電話の新しい電波利用開始に伴い、テレビ映像に影響が出る恐れのある一部地域のご家庭にチラシを配布(必要により訪問)する予定です。

平成31年1月24日(予定)以降に影響が出た場合は、(一社)700MHz利用推進協会が無償で回復作業を行いますので、コールセンターまでご連絡をお願いします。

【詐欺に注意!】

※対策・回復作業に費用は一切かかりません。工事業者は、テレビ受信障害対策員証を携行しています。テレビ受信障害対策員証の提示を求め、不審な場合はお問い合わせください。

▼問合せ 700MHz受信障害対策コールセンター(午前9時~午後10時)
☎0120-700-012

(フリーダイヤル)
右記につながらない場合
☎050-3786-0700

(有料)

放送大学4月入学生募集のお知らせ

心理学・福祉・経済・歴史・文学・情報・自然科学など、約300の幅広い授業科目があり、1科目から学ぶことができます。また、全国に学習センターが設置されており、サークル活動などの学生の交流も行われています。

■出願期限 第1回 2月28日(木)、第2回 3月17日(日)

■資料請求・問合せ 放送大学栃木学習センター ☎028-632-0572

栃木県立博物館 《12月の行事》

テーマ展 おじいさんやおばあさんの子どものころの暮らし
昭和初期から中期にかけて使用された日常生活用具とおもちゃを展示します。

▼期間

12月22日(土)～4月7日(日)

県博デー 12月16日(日)

▼内容 博物館コンサート、クイズ、キッズツアー、学芸員のお話

▼問合せ 栃木県立博物館

☎028-634-1311

試験

消防設備士試験

▼試験の種類

甲種(特類・第1類～5類)

乙種(第1類～第7類)

▼試験日 2月17日(日)午前9時30分試験開始

▼試験会場 栃木県立宇都宮工業高等学校(宇都宮市雀宮町52)

▼手数料 甲種 5,700円

乙種 3,800円

▼書面申請期限 12月14日(金)

午前9時～午後5時(土日を除く)

▼願書常置場所 那須地区消防本部予防課・大田原消防署・黒磯消防署・西那須野消防署・那須消防署

▼願書受付場所(一財)消防試験研究センター栃木県支部(宇都宮市昭和1-2-16 栃木県自治会館1階)郵送または直接持参

▼電子申請 インターネットから受験申請ができます。詳しくは(一財)消防試験研究センターのホームページ(<http://www.shoubo-shiken.or.jp>)をご覧ください。

▼問合せ(一財)消防試験研究センター 栃木県支部

☎028-624-11022

相談

高齢者の総合相談支援

町地域包括支援センターでは、高齢者を対象とした相談事業を行っています。

▼期日 月～金曜日(祝日・年末年始を除く)

▼時間 午前8時30分～午後5時

▼場所 那須町地域包括支援センター(ゆめプラザ・那須)

▼内容 高齢者の権利擁護・虐待・介護・福祉・健康などの相談

▼問合せ
○町地域包括支援センター

☎01138
○保健福祉課
☎026910-6917

障がい等についての総合相談窓口

心身の障がいによる困りごとについては、こちらへご相談ください。(町委託事業)

○指定相談支援事業所ノエル(〒21994-19)
☎05315

○地域生活支援センターゆずり葉(那須塩原市宮町2-14)
☎0287-6317777

▼問合せ

保健福祉課障がい者福祉係
☎026917

ご寄付・善意 ありがとうございました

湯本 草野 勇三 様
寄居 遠藤 和男 様
株式会社 いづみや 様
通学防犯パトロール隊 様
社会医療法人 博愛会 様
菅間記念病院 様

JANAすの 様
那須営農経済センター 様

宇都宮ヤクルト販売株式会社 様
代表取締役社長 関 信男 様

(11月15日現在)

広告

PET - CT がん検診 那須町民コース

～那須町内在住の方は以下の特別料金で検査できます～ 【実施期間】平成30年4月1日～

- ・PET - CT 検査のみ 49,000円(消費税込) 平成31年3月31日まで
- ・PET - CT 検査+ピロ菌検査(便検査) 53,000円(消費税込) 【お申込・お問合せ】

 白河厚生総合病院 PET 画像診断センター

TEL(0248)22-2282
(月～金 8:30～17:00)

※自主財源の確保と地元企業等のイメージアップや地域経済の活性化を図るため、有料広告を掲載しています。

八溝山周辺地域定住自立圏 広域無料法律相談

■日時 1月10日(木) 午後1時30分～4時30分(1人20分間)
■会場 トコトコ大田原 **■内容** 法律上の困りごと
■対応者 弁護士2名 **■定員** 18名(要予約)
■予約方法 1月4日(金)から9日(水)までの期間に、電話で予約してください。
■申込み・問合せ 大田原市総務課 ☎0287-23-1111



心配ごと相談

▼日時 12月20日(木)午前10時～午後3時
▼会場 ゆめプラザ・那須
▼内容 身の回りの心配ごと
▼対応者 民生委員3名
▼問合せ 那須町社会福祉協議会 ☎5133

行政相談

▼日時 12月21日(金)、1月4日(金) 午前9時～正午
▼会場 ゆめプラザ・那須
▼内容 行政上の困りごと
▼対応者 平山英夫行政相談委員
▼問合せ (自宅) ☎5234

不動産相談

▼日時 12月21日(金)、1月8日(火) 午後1時30分～3時30分
▼会場 不動産会館東北支部
▼内容 不動産取引など
▼対応者 相談員 2名
▼問合せ 宅建協会東北支部(那須塩原市) ☎6677

交通事故巡回相談

▼日時 12月28日(金)午前10時～11時20分、午後1時～2時20分
▼会場 那須塩原市役所
▼内容 交通事故など

▼対応者 交通事故相談員1名
▼予約方法 3日前までに電話で予約し、予約がない場合、巡回相談は実施しません。
▼申込み・問合せ 県民プラザ ☎028-623-2188

弁護士による法律相談

▼日時 1月13日(日)午後1時～4時(1人20分間)
▼会場 ゆめプラザ・那須
▼内容 法律上の困りごと
▼対応者 弁護士1名
▼定員 8名(要予約)
▼予約方法 12月25日(火)から予約受付を開始し、定員になり次第締め切ります。(土日祝日は予約できません)
▼申込み・問合せ 総務課総務係 ☎6901

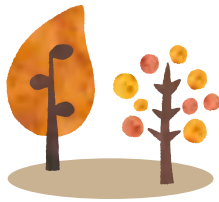

消費の豆知識

「併句が素晴らし」と褒められて
24万円の掲載料



事例

「あなたの併句は素晴らしい。新聞に掲載しないか」と電話で勧誘され、有頂天になり承諾した。掲載料は2万円と聞いていたが、確認すると24万円だった。高額なので断つても、「キャンセルはできない」と強く言われ、仕方なく契約した。新聞にも掲載されてしまった。(70歳代 女性)

ひとつと助言

「併句」以外にも「短歌」「書道」「絵画」「写真」等と同様の手口が発生しています。褒められて嬉しい気持ちに付け込まれ、つい承諾してしまいがちですが、一度限りのつもりが次々に勧誘されるケースもあります。執ように勧誘される場合は、あいまいな断り方をせず、きっぱり断りましょう。

電話勧誘販売の場合、事業者は契約書面を交付する義務があります。掲載料等の契約内容は書面です。契約書面が渡されていない場合は、悪質商法や多重債務などの消費生活に関する相談は、「那須町消費生活センター」へ！

■開所日 月曜日～金曜日(祝日・年末年始を除く)
■時間 午前9時～正午、午後1時～4時
■場所 那須町役場内1階東側
■電話 0287-72-6937

「消費者ホットライン」3桁の電話番号188番へ
 土日など役場がお休みの時にも、相談可能な窓口へおつなぎします。(年末年始を除く)

困ったときは一人で悩まず相談しましょう
▼問合せ
 ○那須町消費生活センター ☎6937
 ○栃木県消費生活センター ☎028-625-2227
 不安なときは、早めに消費生活センター等にご相談ください。周囲の人も、不審な書類がないか、変わった様子がないか、普段から気を配りましょう。

年末年始業務一覧

◆ お問い合わせは、休業前に各施設にご連絡ください。◆

【役場の業務】 (総務課総務係 ☎72-6901)

12月29日(土)から1月3日(木)まで閉庁

【ゆめプラザ・那須】 (こども未来課管理係 ☎72-6959)

保健センター 子育て支援センター
12月29日(土)から1月3日(木)まで休館

【クリーンステーション那須】 (☎74-0420)

12月29日(土)から1月3日(木)まで休業
※ごみの収集(ごみステーション収集)は収集計画表のとおりです。
※12月30日(日)は一般家庭ごみ(燃えるごみ、燃えないごみ、資源物のみ)を受け入れます。

【図書館】 (☎72-5840)

12月31日(月)から1月3日(木)まで休館
※本や雑誌は貸出冊数の制限がありませんので、お早めにご利用ください。
※休み中の貸し出し図書の返却は、外に備え付けてある回収ボックスに入れてください。

【火葬場(那須聖苑)】 (那須塩原市環境管理課 ☎62-7142)

1月1日(火)から1月3日(木)まで休場

【スイミングドーム】 (☎72-6788)

12月27日(木)から1月4日(金)まで休館

【スポーツセンター】 (生涯学習課スポーツ施設整備係 ☎72-5959)

12月28日(金)から1月4日(金)まで休館

【文化センター】 (生涯学習課文化振興係 ☎72-6565)

12月28日(金)から1月4日(金)まで休館

【那須歴史探訪館】 (☎74-7007)

12月28日(金)から1月4日(金)まで休館

【りぼーる・たなか】 (☎73-5347)

12月28日(金)から1月4日(金)まで休館

【野外研修センター】 (☎63-5559)

12月28日(金)から1月4日(金)まで休館

【町民バス・デマンド型乗合交通】 (ふるさと定住課公共交通係 ☎72-6955)

年末年始も通常どおり運行

上下水道課・し尿処理施設からのお願い

12月29日(土)から1月3日(木)までの間に道路上に水があふれているなどの漏水事故を発見したときは、下記までご連絡をお願いします。

- 日中の連絡先(午前8時30分～午後5時15分)
役場本庁(日直) ☎72-6901
- 夜間の連絡先(午後5時15分～午前8時30分)
那須消防署 ☎72-1215

◎資源は大切に◎

水は限りある資源です。
大切に使いましょう。



上下水道課工務係 ☎72-6920

12月31日(月)から1月3日(木)まで、し尿と浄化槽汚泥の受入を停止します。年末は、し尿くみ取りと浄化槽清掃の依頼が集中し大変込み合いますので、許可業者へのご依頼はお早めをお願いします。

- 協業組合 環境整美公社 ☎0287-23-3231
- 有限会社 高安産業 ☎0287-22-3378
- 有限会社 ポート・ワン ☎0287-62-1455
- 有限会社 新井衛生社 ☎0287-62-1753
- 株式会社 那須清掃サービス ☎0287-74-0516
- 宇都宮文化センター株式会社 ☎028-633-6171

那須地区広域行政事務組合事業課業務係
☎0287-65-3611

年末年始の休日当番医診療

(昼間)※診療時間は、午前9時から午後5時まで

期日	医療機関	所在地・電話番号
12月29日(土)	三森医院	那須塩原市宮町1-9 ☎0287-62-1095
12月30日(日)	中川医院	那須塩原市黒磯幸町6-27 ☎0287-62-0040
12月31日(月) ～1月3日(木)	菅間記念病院	那須塩原市大黒町2-5 ☎0287-62-0733

(夜間)※診療時間は、午後7時から午後9時30分まで

毎日	那須地区夜間急患診療所	大田原市中田原1081-4 那須赤十字病院 本館1階内 ☎0287-47-5663
----	-------------	--

※年末年始以外の休日当番医は16頁をご覧ください。

平成30年12月・平成31年1月のカレンダー

12月10日～1月9日

12月

10 (月) ・休館(図書館、スポセン、文セン、探訪館、ドーム)

11 (火) ・休館(ゆめプラザ・那須)

12 (水) ・休館(りぼーる)

13 (木)

14 (金)

15 (土)

16 (日) ・毎月第3日曜日は家庭の日です。
～家庭のきずなを深める日としましょう～ 那須町教育委員会
・休日当番医診療 黒磯病院(☎62-0961)

17 (月) ・休館(図書館、スポセン、文セン、探訪館、ドーム)

18 (火) ・休館(ゆめプラザ・那須)

19 (水) ・休館(りぼーる)

20 (木) ・心配ごと相談(ゆめプラザ・那須 午前10時～午後3時)

21 (金) ・行政相談(ゆめプラザ・那須 午前9時～正午)
・不動産相談
(不動産会館県北支部 午後1時30分～3時30分)

22 (土) ・那須温泉ファミリースキー場オープン(予定)

23 (日) ・休日当番医診療 田崎医院(☎72-0111)

24 (月) ・休日当番医診療 那須脳神経外科病院(☎62-5500)
・休館(ゆめプラザ・那須)

25 (火) ・休館(図書館、スポセン、文セン、探訪館、ドーム、ゆめプラザ・那須)

26 (水) ・休館(りぼーる)

27 (木)

28 (金) ・交通事故巡回相談
(那須塩原市役所 午前10時～、午後1時～)

29 (土) ・休日当番医診療 三森医院(☎62-1095)

30 (日) ・休日当番医診療 中川医院(☎62-0040)

31 (月) ・休日当番医診療 菅間記念病院(☎62-0733)

1月

1 (火) ・休日当番医診療 菅間記念病院(☎62-0733)

2 (水) ・休日当番医診療 菅間記念病院(☎62-0733)

3 (木) ・休日当番医診療 菅間記念病院(☎62-0733)

4 (金) ・行政相談(ゆめプラザ・那須 午前9時～正午)

5 (土)

6 (日) ・休日当番医診療 福島整形外科病院(☎62-0805)

7 (月) ・休館(図書館、スポセン、文セン、探訪館、ドーム)

8 (火) ・不動産相談
(不動産会館県北支部 午後1時30分～3時30分)
・休館(ゆめプラザ・那須)

9 (水) ・休館(りぼーる)

※休館案内 表示と問合せは以下のとおりです。

図書館：那須町立図書館(☎72-5840)、スポセン：那須町スポーツセンター(☎72-5959)、文セン：那須町文化センター(☎72-6565)、探訪館：那須歴史探訪館(☎74-7007)、ドーム：那須スイミングドーム(☎72-6788)、ゆめプラザ・那須：那須町子ども未来課(☎72-6959)、りぼーる：りぼーる・たなか(☎73-5347)です。

※年末年始の施設の休館については、右ページの「年末年始業務一覧」をご確認ください。

※検診等は保健センターだよりをご覧ください。

※内容等は変更になる場合もあります。

12月の納税

納期限
12月25日

- ・固定資産税3期・国民健康保険税6期
- ・介護保険料6期・後期高齢者医療保険料6期

納め忘れの町税はありませんか？
今一度ご確認ください。

- 納税は便利な口座振替で！
 - コンビニでも納められます。
 - クレジットカード納付や、ヤフー公式アプリでの納付もできます。
- (クレジットカードの納付は町県民税、固定資産税、軽自動車税、国民健康保険税のみ納期限内に限る。詳しくは税務課まで)
※毎週金曜日は、午後7時15分まで税務課窓口で町税の納付ができます。

表紙の話

りんご湯で迎える師走

平成30年の表紙シリーズは、はたらく動物たちの締めくくりに、那須どうぶつ王国でりんご湯を楽しむカピバラたちです。お邪魔した11月26日は「いい風呂の日」。町内のりんご園で収穫された「あいかの香り」という品種のりんごが浮かべられた温泉につかって、カピバラたちは満足の様子でした。
なにかと自然災害が多い1年でしたが、温泉につかるカピバラのように、平成最後の年の瀬が穏やかな日々でありますように。

「殺生石」物語考

物語の概略①

藻が七歳の長治元年（1104年）、堀川天皇は、「独り寝の別れ」という題で、殿上人や庶民に、和歌を作って奉るように命じた。しかし、人々は、「独り寝」に別れなどがあるはずはない、きつと天皇の、詠み人の智をお試しになる叡慮だと噂した。しかし、后内侍（后に次ぐ身分）、親王、公卿たちは勿論、世間の誰一人として、歌を奉ることができないまま、日限が迫った。

親孝行の藻は、ある日父行綱に、自分の和歌を献上すれば天皇の目に止まり、必ず、父の勅免（お許し）があると云って、歌奉行への提出を申し出た。行綱は娘の孝心に感激しながらも、天皇の御題を、幼子がどうして

詠むことができよう、そう思つて彼女を諭した。しかし、藻は、御題は決して難しいものではなく、天皇の叡慮に背くような作品ではないからと、父を説得した。



の烏丸光兼卿へ提出され、歌所の内大臣雅実公を経て関白殿下藤原忠実公より、天皇に奉聞される。やがて、藻は内裏に召され清涼殿の縁際に控えた。天皇を中心に、后、内侍、公家、百官がきらびやかに列座する中、歌所の雅実公が、おもむろに、声高く、「夜やふけぬ聞のともしび何時か消えてわが嘆きさえ別れてしかも」と、詠吟すれば、忽ち、天皇の叡感浅からず、居合わせた殿上人らも皆感嘆した。天皇は、これも父母の養育によるものと、行綱に勅免の詔があり、従五位下左右衛門尉にも選任せられた行綱はここに、大いに面目をほどこす。

筆者 前那須歴史探訪館 館長

齊藤 宏壽 先生（湯本在住）

今月のひとこと

人の世の悲喜こもごもの一年が
彼方へ過ぐる除夜の鐘の音

かつこう

小さい頃、家の周りがうっすらと雪に覆われると、雪うさぎを作った。積もった雪の真っ白なところだけを集めて形をつくり、庭先の南天の木からちょうどいい大きさの葉と赤い実を選び耳と目をつける。作り方を教えてくれたのは祖母だった▼先月、県保健福祉部が平成28年の県内の健康寿命の推定値を発表した。

単に長寿であるだけでなく、健康的で自立した生活が送れる期間を指し、本町の女性の健康寿命は10年前より2歳延び、84.44歳と県内最長となった。亡くなる直前まで元気で身の回りのことをほとんど自分でやり、93歳の健康寿命を全うした祖母が思い出された▼国も健康寿命の延伸に取り組んでおり「肺炎の予防」もそのひとつとして掲げられている。肺炎死亡者の約97%が65歳以上の高齢者であるこ

とから、肺炎球菌予防接種を推進しており、町でも対象者に接種を呼びかけている（本紙15頁参照）▼南天の赤い実は古来より、咳や呼吸困難などに効果がある生薬として用いられてきた。そして今は原因となる肺炎を予防できる手段がある。自立して年齢を重ねていくために、1本の予防接種によって得ることができ健康を大切にしてほしい。「難を転じて福となす」南天の実を摘む祖母の言葉も思い出した。

こんにちは 赤ちゃん



中川 遥貴くん
（新黒田）

平成29年
10月10日生

父 貴司さん 母 真弓さん

遥貴くんは…

末っ子長男！4人のお姉ちゃんに鍛えられ、たくましく育っています。

「こんにちは赤ちゃん」コーナーの写真を随時募集しています。詳しくは総務課広報広聴係（☎72-6901）まで。

町の世帯と人口 ・世帯数 10,283世帯 (+8)

(11月1日現在・住民基本台帳) ・人口 25,328人 (-9)

() の数字は前月比

男12,567人(±0) 女12,761人(-9)

あなたの「声」を聞かせてください

地域の身近な情報や、広報「那須」の感想・ご意見をお待ちしています。お名前と連絡先とともに下記までお寄せください。