

# 令和2年度 町税の概要



那 須 町

## 目 次

1	町 の 概 要	3
2	令和2年度一般会計予算（当初予算）	6
3	令和元年度一般会計歳入歳出決算	7
4	町税収入の状況	8
	（1）税目別調定額の推移（現年課税分）	8
	（2）令和元年度税目別収入実績	10
5	町 民 税	11
	（1）個人町民税	11
	① 令和2年度普通徴収と特別徴収（当初課税）	11
	② 令和2年度業種別納税義務者数及び課税額	11
	③ 業種別総所得金額・所得割額の推移	12
	④ 令和2年度課税標準額段階別納税義務者	14
	（2）法人町民税	15
	① 令和元年度納税義務者数（均等割）	15
	② 調定額の推移	15
6	固 定 資 産 税	16
	（1）令和2年度課税標準額及び調定額	16
	（2）令和2年度国有資産等所在市町村交付金	16
	（3）令和2年度町内・町外別納税義務者数及び課税額（当初）	16
	（4）土地の課税状況	18
	（5）家屋の課税状況	19
	（6）償却資産の課税状況（課税標準額）	19
7	軽自動車税	20
8	町たばこ税	22

9	入湯税	-----	23
(1)	入湯税の推移（現年課税分）	-----	23
(2)	令和元年度宿泊施設別入湯客数	-----	23
10	令和元年度徴税費（決算額）	-----	24
11	徴収状況	-----	25
(1)	令和元年度督促状発送状況	-----	25
(2)	令和元年度催告書発送状況	-----	26
(3)	令和元年度滞納処分（差押等）執行状況	-----	26
12	国民健康保険税	-----	27
(1)	令和2年度国民健康保険特別会計予算（当初）	-----	27
(2)	令和元年度国民健康保険特別会計歳入歳出決算	-----	28
(3)	国民健康保険税年度別収入実績の推移（現年課税分）	-----	29
(4)	国民健康保険特別会計歳入決算の推移及び税負担額	-----	29
13	後期高齢者医療保険料	-----	30
(1)	令和2年度後期高齢者医療特別会計予算（当初）	-----	30
(2)	令和元年度後期高齢者医療特別会計歳入歳出決算	-----	30
14	介護保険料	-----	31
(1)	令和2年度介護保険特別会計予算（当初）	-----	31
(2)	令和元年度介護保険特別会計歳入歳出決算	-----	32
(3)	第7期介護保険料段階設定及び保険料額	-----	33
(4)	段階別賦課状況	-----	33
15	納税貯蓄組合加入状況	-----	34
16	口座振替利用状況	-----	34
17	収納方法別の納付状況（令和元年度）	-----	34
18	税証明関係	-----	35

# 1 町 の 概 要

本町は、昭和 29 年 11 月に 1 町 2 村が合併し、町制を施行しました。

町の総面積は 372.34 k m<sup>2</sup>で、4 月 1 日現在の総人口は、男 12,385 人、女 12,528 人、計 24,913 人で、総世帯数は 10,378 世帯です。

地目別面積では、耕地 16.4% (60.98 k m<sup>2</sup>)、山林・原野 40.0% (149.02 k m<sup>2</sup>)、宅地 4.9% (18.15 k m<sup>2</sup>)、その他 38.7% (144.19 k m<sup>2</sup>) と、緑あふれる雄大な自然に恵まれており、北西部に那須連山の主峰茶臼岳 (1,915m) がそびえ、今なお煙を吐き続けています。その南斜面には 1,390 年の歴史を持つ温泉があり、日光国立公園「那須温泉郷」として観光の名所となっています。

山麓地帯には別荘地やテーマパークがあり、高原地帯には傾斜地を利用した酪農地帯が続き、中央・東部地区には水田地帯が広がっています。

また、南東部の伊王野・芦野地区には、源義経や俳人松尾芭蕉にまつわる多くの史跡があるほか、林業・石材業の町として発展を続けています。

## 【位 置】

本町は栃木県の最北部に位置し、北東部は福島県に接しています。

地形は北西部の茶臼岳を主峰とする那須連山から緩やかに広がる丘陵と、南東部の八溝山系からなっています。

首都東京へは約 180 km で、東京～仙台の中間に位置しています。東北本線、東北新幹線、国道 4 号、東北自動車道が、ほぼ並行して町の中心を南北に横断し、首都圏並びに東北方面への交通の要となっています。



【町の位置】

- 極東 大字梓、山崎東方 東経 140度 15分 12秒
- 極西 大字湯本、茶臼岳西 東経 139度 55分 51秒
- 極南 大字稲沢、舟戸南方 北緯 36度 54分 54秒
- 極北 大字湯本、朝日岳 北緯 37度 08分 56秒

【本庁（役場）の位置】

- 東経 140度 07分 14秒
- 北緯 37度 00分 08秒
- 標高 335.65m

【面積】

372.34 km<sup>2</sup>

※平成26年10月1日、372.31 km<sup>2</sup>から変更

【町税の概要】

令和元年度一般会計歳入決算額	13,982,995 千円
うち町税収入額	5,225,118 千円
歳入に占める割合	37.37 %

(単位：千円・%)

税目	平成30年度 収入額	令和元年度 収入額	比較	令和元年度	
				伸び率	構成比
町民税	1,324,266	1,352,777	28,511	2.15	25.89
固定資産税	3,332,407	3,412,108	79,701	2.39	65.30
軽自動車税	91,010	94,355	3,345	3.68	1.81
町たばこ税	162,068	166,039	3,971	2.45	3.18
特別土地保有税	—	—	—	—	—
入湯税	196,005	199,839	3,834	1.96	3.82
合計	5,105,756	5,225,118	119,362	2.34	100.00

【人 口】

住民基本台帳 各年4月1日現在

(単位：人)

区分／年次	平成 28 年	平成 29 年	平成 30 年	令和元年	令和 2 年
人 口	26,050	25,816	25,440	25,194	24,913
男	12,894	12,773	12,615	12,498	12,385
女	13,156	13,043	12,825	12,696	12,528
世帯数 (戸)	10,161	10,236	10,257	10,305	10,378
1 k m <sup>2</sup> 当り人口	69.96	69.33	68.32	67.66	66.91

※「1 k m<sup>2</sup>当り人口」は、町面積 372.34 km<sup>2</sup>で計算しています。

【町の機構】

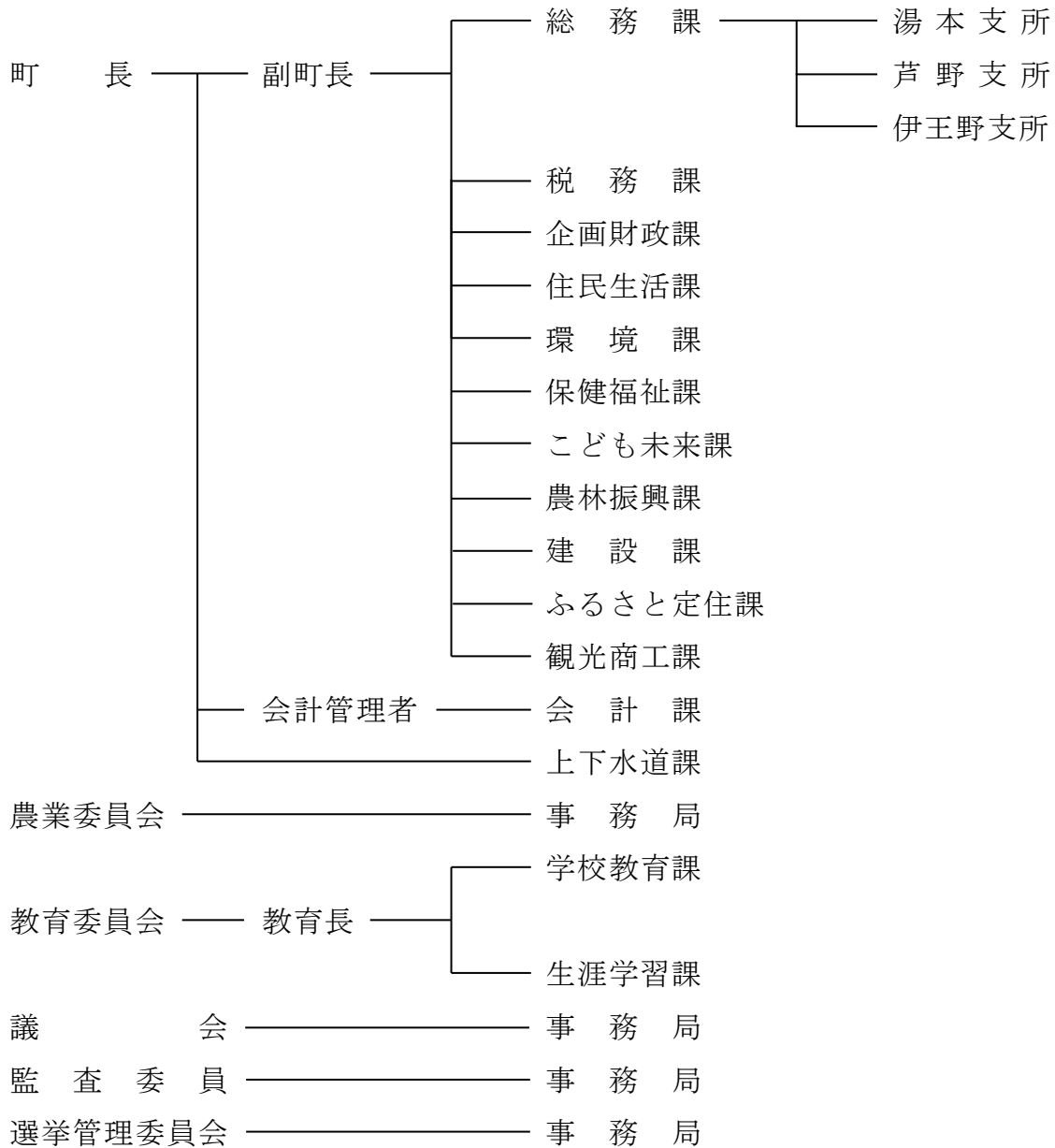

## 2 令和2年度一般会計予算(当初予算)

( 歳 入 )

(単位：千円)

科 目		予 算 額	構 成 比
1	町 税	4,855,289	36.16%
2	地 方 譲 与 税	169,500	1.26%
3	利 子 割 交 付 金	1,500	0.01%
4	配 当 割 交 付 金	8,000	0.06%
5	株式等譲渡所得割交付金	4,000	0.03%
6	法 人 事 業 税 交 付 金	13,000	0.10%
7	地 方 消 費 税 交 付 金	545,000	4.06%
8	ゴルフ場利用税交付金	53,000	0.39%
9	環 境 性 能 割 交 付 金	28,000	0.21%
10	地 方 特 例 交 付 金	8,000	0.06%
11	地 方 交 付 税	2,501,000	18.63%
12	交通安全対策特別交付金	2,600	0.02%
13	分 担 金 及 び 負 担 金	556,709	4.15%
14	使 用 料 及 び 手 数 料	225,338	1.68%
15	国 庫 支 出 金	981,082	7.31%
16	県 支 出 金	1,022,127	7.61%
17	財 産 収 入	16,673	0.12%
18	寄 附 金	6	0.00%
19	繰 入 金	829,547	6.18%
20	繰 越 金	300,000	2.23%
21	諸 収 入	355,029	2.64%
22	町 債	951,600	7.09%
歳 入 合 計		13,427,000	100.00%

( 歳 出 )

(単位：千円)

科 目		予 算 額	構 成 比
1	議 会 費	105,801	0.79%
2	総 務 費	1,414,183	10.53%
3	民 生 費	4,165,217	31.02%
4	衛 生 費	2,298,157	17.12%
5	労 働 費	792	0.01%
6	農 林 水 産 業 費	566,954	4.22%
7	商 工 費	837,187	6.24%
8	土 木 費	921,158	6.86%
9	消 防 費	772,556	5.75%
10	教 育 費	1,228,457	9.15%
11	災 害 復 旧 費	4	0.00%
12	公 債 費	1,096,533	8.17%
13	諸 支 出 金	1	0.00%
14	予 備 費	20,000	0.15%
歳 出 合 計		13,427,000	100.00%

### 3 令和元年度一般会計歳入歳出決算

( 歳 入 )

(単位：千円)

科 目	予 算 額	決 算 額	構 成 比
1 町 税	4,815,750	5,225,118	37.37%
2 地 方 譲 与 税	160,386	173,959	1.24%
3 利 子 割 交 付 金	2,500	1,664	0.01%
4 配 当 割 交 付 金	8,000	10,435	0.07%
5 株 式 等 譲 渡 所 得 割 交 付 金	4,000	7,227	0.05%
6 地 方 消 費 税 交 付 金	490,000	484,550	3.47%
7 ゴ ル フ 場 利 用 税 交 付 金	52,000	53,105	0.38%
8 自 動 車 取 得 税 交 付 金	27,000	25,839	0.18%
9 地 方 特 例 交 付 金	40,562	65,288	0.47%
10 地 方 交 付 税	1,810,322	1,939,213	13.87%
11 交 通 安 全 対 策 特 別 交 付 金	2,600	2,794	0.02%
12 分 担 金 及 び 負 担 金	673,952	526,349	3.76%
13 使 用 料 及 び 手 数 料	222,940	224,649	1.61%
14 国 庫 支 出 金	1,308,229	849,567	6.08%
15 県 支 出 金	993,101	884,418	6.32%
16 財 産 収 入	36,271	33,379	0.24%
17 寄 附 金	297,109	307,833	2.20%
18 繰 入 金	765,541	711,640	5.09%
19 繰 越 金	979,977	980,008	7.01%
20 諸 収 入	392,742	407,731	2.92%
21 町 債	1,427,600	1,060,100	7.58%
22 環 境 性 能 割 交 付 金	5,500	8,129	0.06%
歳 入 合 計	14,516,082	13,982,995	100.00%

( 歳 出 )

(単位：千円)

科 目	予 算 額	決 算 額	構 成 比
1 議 会 費	105,266	101,423	0.79%
2 総 務 費	2,385,862	2,301,056	17.83%
3 民 生 費	3,904,536	3,818,626	29.59%
4 衛 生 費	1,354,867	1,137,188	8.81%
5 労 働 費	1,086	1,080	0.01%
6 農 林 水 産 業 費	644,104	525,109	4.07%
7 商 工 費	764,379	717,921	5.56%
8 土 木 費	922,382	837,129	6.49%
9 消 防 費	734,575	701,060	5.43%
10 教 育 費	1,522,450	1,391,751	10.78%
11 災 害 復 旧 費	1,077,442	322,998	2.50%
12 公 債 費	1,090,896	1,049,373	8.13%
13 諸 支 出 金	1	0	0.00%
14 予 備 費	8,236	0	0.00%
歳 出 合 計	14,516,082	12,904,714	100.00%



## 4 町税収入の状況

(1) 税目別調定額の推移 (現年課税分)

(単位：千円)

税目	平成26年度		平成27年度		平成28年度		
	調定額	収入額	調定額	収入額	調定額	収入額	
町民税	個人	1,029,246	996,255 ( 96.79% )	978,203	950,176 ( 97.13% )	987,769	966,412 ( 97.84% )
	法人	331,146	328,195 ( 99.11% )	330,204	328,200 ( 99.39% )	288,455	285,821 ( 99.09% )
	計	1,360,392	1,324,450 ( 97.36% )	1,308,407	1,278,376 ( 97.70% )	1,276,224	1,252,233 ( 98.12% )
固定資産税	固定資産税	3,365,139	3,269,855 ( 97.17% )	3,240,611	3,146,442 ( 97.09% )	3,344,016	3,260,810 ( 97.51% )
	国有資産等所在市町村交付金及び納付金	4,192	4,192 ( 100.00% )	4,521	4,521 ( 100.00% )	4,742	4,742 ( 100.00% )
	計	3,369,331	3,274,047 ( 97.17% )	3,245,132	3,150,963 ( 97.10% )	3,348,758	3,265,552 ( 97.52% )
軽自動車税	67,428	65,262 ( 96.79% )	69,045	67,036 ( 97.09% )	86,761	83,599 ( 96.36% )	
町たばこ税	195,121	195,121 ( 100.00% )	193,282	193,282 ( 100.00% )	177,582	177,582 ( 100.00% )	
入湯税	193,756	191,467 ( 98.82% )	200,533	196,757 ( 98.12% )	199,865	198,764 ( 99.45% )	
合計	5,186,028	5,050,347 ( 97.38% )	5,016,399	4,886,414 ( 97.41% )	5,089,190	4,977,730 ( 97.81% )	
備考			固定資産評価替				

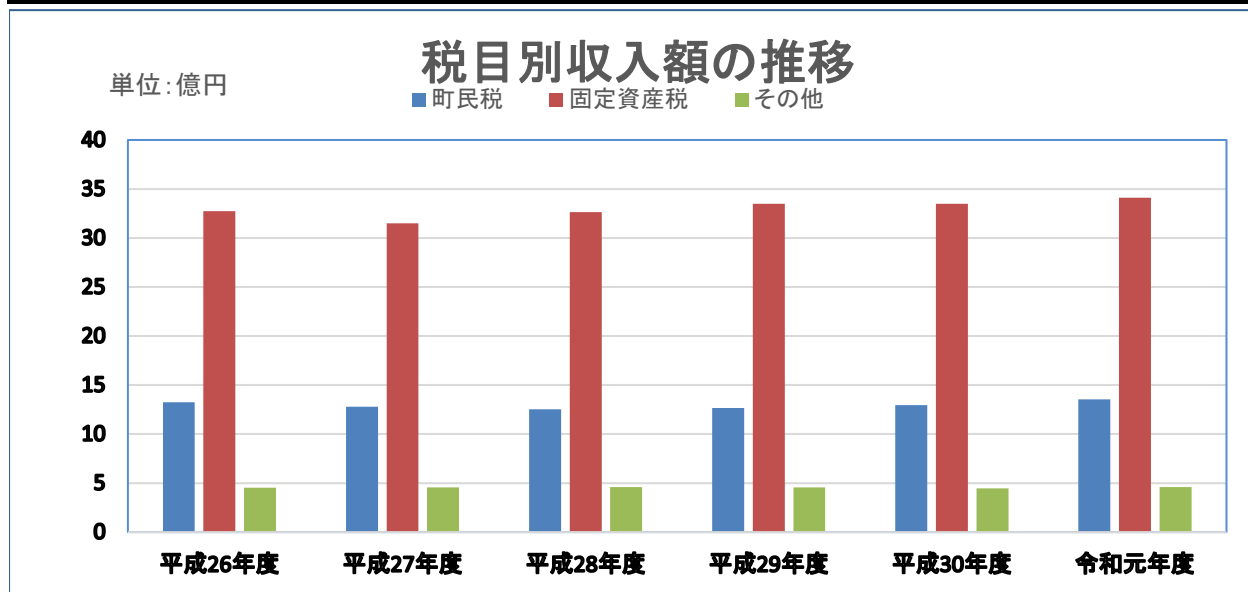

(単位：千円)

税 目		平成29年度		平成30年度		令和元年度	
		調 定 額	収 入 額	調 定 額	収 入 額	調 定 額	収 入 額
町 民 税	個 人	1,010,304	989,078 ( 97.90% )	1,023,152	1,007,176 ( 98.44% )	1,028,920	1,012,538 ( 98.41% )
	法 人	280,544	276,663 ( 98.62% )	288,717	287,103 ( 99.44% )	315,206	313,860 ( 99.57% )
	計	1,290,848	1,265,741 ( 98.05% )	1,311,869	1,294,279 ( 98.66% )	1,344,126	1,326,398 ( 98.68% )
固 定 資 産 税	固定資産税	3,428,809	3,339,711 ( 97.40% )	3,328,175	3,258,574 ( 97.91% )	3,390,711	3,333,471 ( 98.31% )
	国有資産等所 在市町村交付 金及び納付金	7,967	7,967 ( 100.00% )	9,854	9,854 ( 100.00% )	10,592	10,592 ( 100.00% )
	計	3,436,776	3,347,678 ( 97.41% )	3,338,029	3,268,428 ( 97.91% )	3,401,303	3,344,063 ( 98.32% )
軽自動車税		89,642	86,516 ( 96.51% )	91,665	88,798 ( 96.87% )	94,666	92,285 ( 97.48% )
町たばこ税		167,097	167,097 ( 100.00% )	162,068	162,068 ( 100.00% )	166,039	166,039 ( 100.00% )
入 湯 税		194,100	193,228 ( 99.55% )	195,472	194,619 ( 99.56% )	198,393	198,089 ( 99.85% )
合 計		5,178,463	5,060,260 ( 97.72% )	5,099,103	5,008,192 ( 98.22% )	5,204,527	5,126,874 ( 98.51% )
備 考				固定資産評価替			

(現年課税のみ)

※収入額欄の( )は収納率

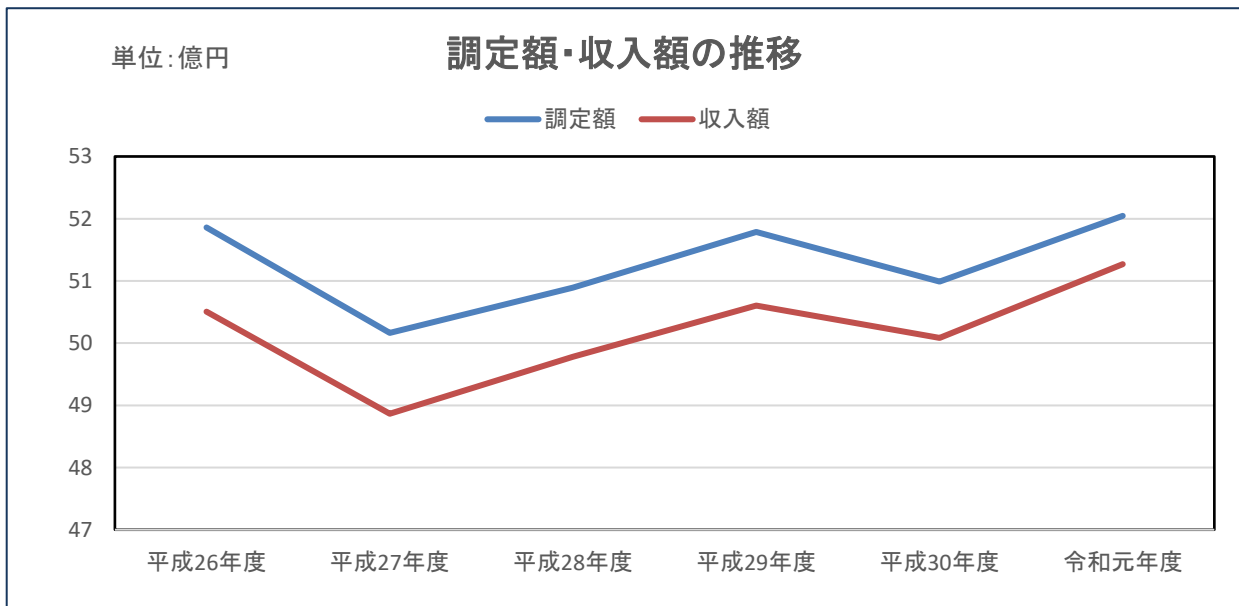

## (2) 令和元年度税目別収入実績

(単位：千円)

税 目		調 定 額	収 入 額	不納欠損額	未収入額	収入率	前年度収入率	
町 民 税	個 人	現年分	1,028,920	1,012,538	406	15,976	98.41%	98.44%
		滞繰分	60,931	25,005	3,533	32,393	41.04%	33.82%
		計	1,089,851	1,037,543	3,939	48,369	95.20%	93.95%
	法 人	現年分	315,206	313,860	0	1,346	99.57%	99.44%
		滞繰分	18,567	1,374	176	17,017	7.40%	19.45%
		計	333,773	315,234	176	18,363	94.45%	93.93%
	合 計		1,423,624	1,352,777	4,115	66,732	95.02%	93.94%
固 定 資 産 税	固定資産税	現年分	3,390,711	3,333,471	2,856	54,384	98.31%	97.91%
		滞繰分	288,452	68,045	10,241	210,166	23.59%	19.73%
		計	3,679,163	3,401,516	13,097	264,550	92.45%	90.97%
	国有資産等所在 在市町村交付 金及び納付金	現年分	10,592	10,592	0	0	100.00%	100.00%
	合 計		3,689,755	3,412,108	13,097	264,550	92.48%	90.99%
軽 自 動 車 税	種別割	現年分	93,645	91,264	42	2,339	97.46%	96.87%
		滞繰分	8,157	2,070	316	5,771	25.37%	26.96%
	環境性能割	現年分	1,021	1,021	0	0	100.00%	—
		計	102,823	94,355	358	8,110	91.76%	91.13%
町たばこ税		現年分	166,039	166,039	0	0	100.00%	100.00%
入 湯 税		現年分	198,393	198,089	0	304	99.85%	99.56%
		滞繰分	15,193	1,750	0	13,443	11.52%	8.81%
		計	213,586	199,839	0	13,747	93.56%	92.81%
総 計		現年分	5,204,527	5,126,874	3,304	74,349	98.51%	98.22%
		滞繰分	391,300	98,244	14,266	278,790	25.11%	21.88%
		計	5,595,827	5,225,118	17,570	353,139	93.38%	92.08%

資料：決算書

## 5 町 民 税

### (1) 個人町民税

#### ① 令和2年度普通徴収と特別徴収 (R2.7.1現在)

(単位：人・千円)

区 分	均等割のみ		均等割と所得割		計	
	納税義務者	調定額	納税義務者	調定額	納税義務者	調定額
普通徴収	10,724	37,534	4,402	289,716	15,126	327,250
特別徴収	492	1,722	6,649	699,238	7,141	700,960
計	11,216	39,256	11,051	988,954	22,267	1,028,210

#### ② 令和2年度業種別納税義務者数及び課税額 (R2.7.1現在)

(単位：人・千円)

業 種 別	納税義務者	総所得金額		課 税 額	左のうち均等割のみ 納税義務者	業種別 税額比率
		分離譲渡所得金額				
給 与 所 得 者	8,741	21,386,428		786,469	761	73.42%
営 業 等 所 得 者	609	1,459,095		56,476	130	5.27%
農 業 所 得 者	279	606,460		20,048	85	1.87%
その他の所得者	2,618	3,094,618		126,457	694	11.81%
分離譲渡所得者 (納税義務者数は内数)	113	545,060		48,609	21	4.54%
		904,504				
家 屋 敷 課 税	9,466	—		33,131	9,466	3.09%
合 計	21,826	27,091,661		1,071,190	11,157	100.00%
		904,504				

※過年度課税分を除く

資料：市町村課税状況等の調

③ 業種別総所得金額・所得割額の推移（R2.7.1現在）

（単位：千円）

区 分		平成28年度	平成29年度	平成30年度	令和元年度	令和2年度
給与所得者	人員(人)	7,941	7,906	7,917	7,953	7,956
	総所得金額	20,521,679	20,776,509	21,078,738	21,357,924	21,386,428
	所得割額	711,441	723,425	734,502	736,412	739,640
営業等 所得者	人員(人)	515	491	487	507	473
	総所得金額	1,507,959	1,460,421	1,425,235	1,458,474	1,459,095
	所得割額	52,884	51,474	49,614	49,928	53,205
農業所得者	人員(人)	172	224	223	206	193
	総所得金額	512,413	788,892	696,039	648,852	606,460
	所得割額	15,451	27,334	21,868	20,507	19,039
その他の 所得者	人員(人)	1,690	1,763	1,772	1,832	1,842
	総所得金額	2,739,931	2,891,077	2,903,126	3,056,959	3,094,618
	所得割額	75,370	80,838	81,469	85,447	86,091
分離譲渡 所得者	人員(人)	136	126	122	133	113
	総所得金額	472,330	327,185	461,309	423,304	545,060
	分離所得額	828,535	771,234	821,312	915,556	904,504
	所得割額	40,876	34,168	42,503	42,144	48,609
合 計	人員(人)	10,454	10,510	10,521	10,631	10,577
	総所得金額	25,754,312	26,244,084	26,564,447	26,945,513	27,091,661
	分離所得額	828,535	771,234	821,312	915,556	904,504
	所得割額	896,022	917,239	929,956	934,438	946,584

資料：市町村課税状況等の調

## 令和2年度業種別納税義務者の割合

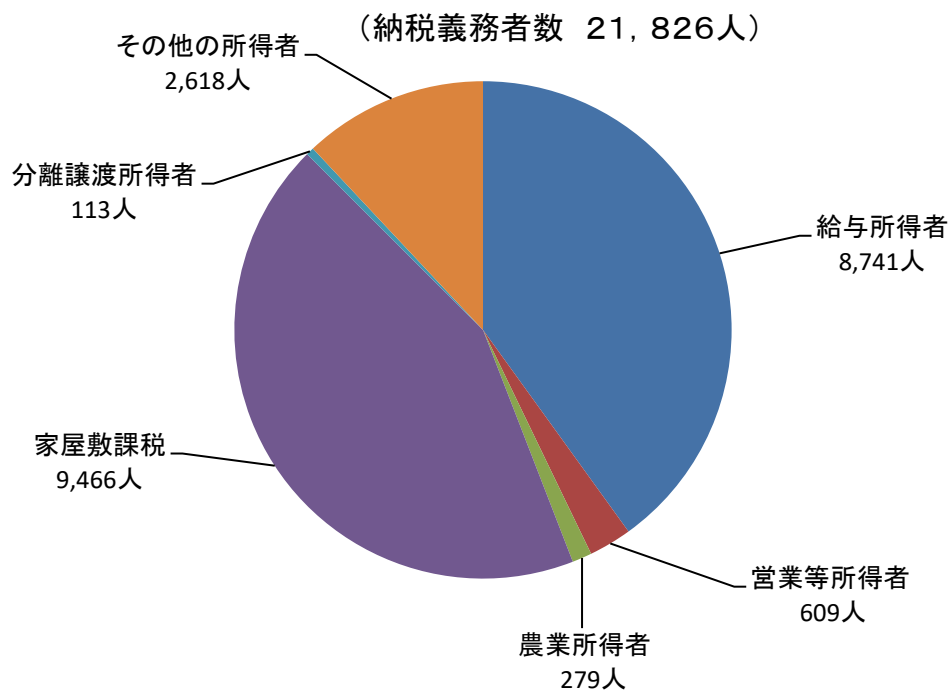

## 令和2年度業種別町民税所得割額の割合

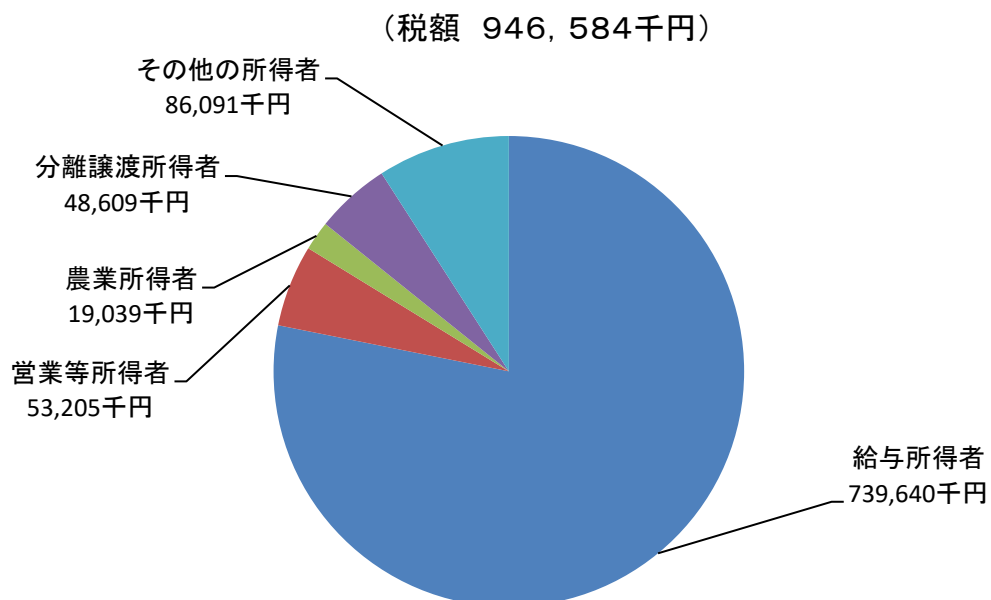

④ 令和2年度課税標準額段階別納税義務者（R2.7.1現在）

（単位：人・千円）

課税標準額の段階	人 数	総 所 得 金 額	所 得 割 額	各段階の税額比
10万円以下	601	432,922	11,103	1.17%
10万円を超え100万円以下	4,554	6,149,892	137,442	14.52%
100万円を超え200万円以下	3,083	7,606,908	255,120	26.95%
200万円を超え300万円以下	1,205	4,571,595	169,943	17.95%
300万円を超え400万円以下	583	2,975,837	117,918	12.46%
400万円を超え550万円以下	286	1,815,141	77,416	8.18%
550万円を超え700万円以下	95	775,657	34,493	3.64%
700万円を超え1,000万円以下	80	826,500	38,200	4.04%
1,000万円を超える	90	1,937,209	104,949	11.09%
合 計	10,577	27,091,661	946,584	100.00%

資料：市町村課税状況等の調

(2) 法人町民税

① 令和元年度納税義務者数 (均等割)

(R2.7.1現在)

法人区分	1号	2号	3号	4号	5号
税額	5万円	12万円	13万円	15万円	16万円
納税義務者数(人)	1,177	8	357	19	62

法人区分	6号	7号	8号	9号	計
税額	40万円	41万円	175万円	300万円	
納税義務者数(人)	6	66	4	5	1,704

② 調定額の推移

(単位：千円)

年度 \ 区分	均等割額	法人税割額	合計
平成27年度	155,321	174,883	330,204
平成28年度	153,431	135,023	288,454
平成29年度	155,808	124,736	280,544
平成30年度	156,587	132,130	288,717
令和元年度	159,853	155,353	315,206

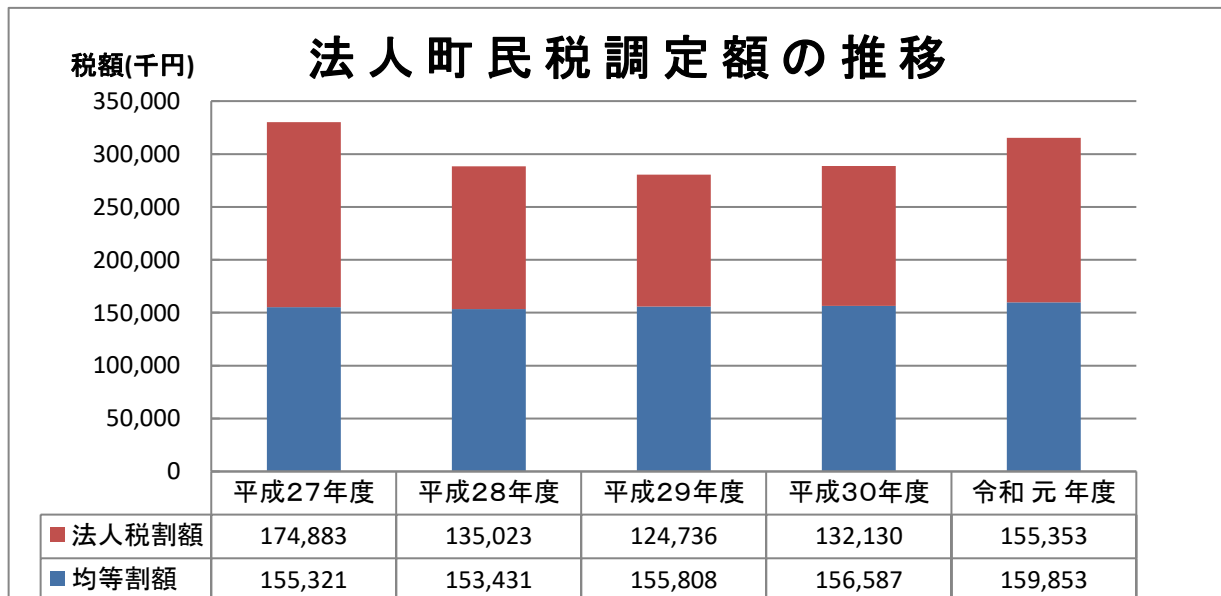



## 6 固定資産税

### (1) 令和2年度課税標準額及び調定額

(単位：千円)

区 分	納税義務者(人)	課税標準額	当初調定額	調定構成比(%)
土 地	32,691	64,383,148	895,075	29.80
家 屋	23,115	115,108,888	1,603,925	53.40
償却資産	800	36,393,179	504,606	16.80
合 計	39,608	215,866,168	3,003,606	100.00

資料：当初調定（大臣配分を除く）

### (2) 令和2年度国有資産等所在市町村交付金

(単位：円)

区 分	交 付 金	区 分	交 付 金
栃 木 県	34,400	関東地方環境事務所	6,100
関東森林管理局	5,005,000	宮 内 庁	441,700
関東財務局	39,900	皇宮警察本部	193,200
荒 川 区	4,800,700		
合 計		10,521,000	

資料：当初調定

### (3) 令和2年度町内・町外別納税義務者数及び課税額（当初）

区分	町 内	町 外	計
納税義務者数(人)	11,154 ( 28.16% )	28,454 ( 71.84% )	39,608 ( 100.00% )
課 税 額(千円)	1,141,357 ( 38.00% )	1,862,249 ( 62.00% )	3,003,606 ( 100.00% )

資料：当初調定（大臣配分を除く）

## 令和2年度資産別調定額の割合

(調定額 3,003,606千円)

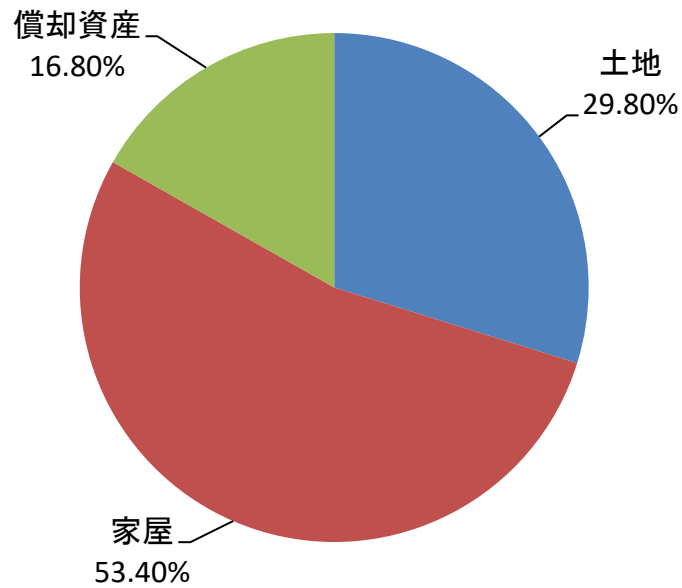

## 令和2年度地目別評価面積の割合

(面積 235.48km<sup>2</sup>)

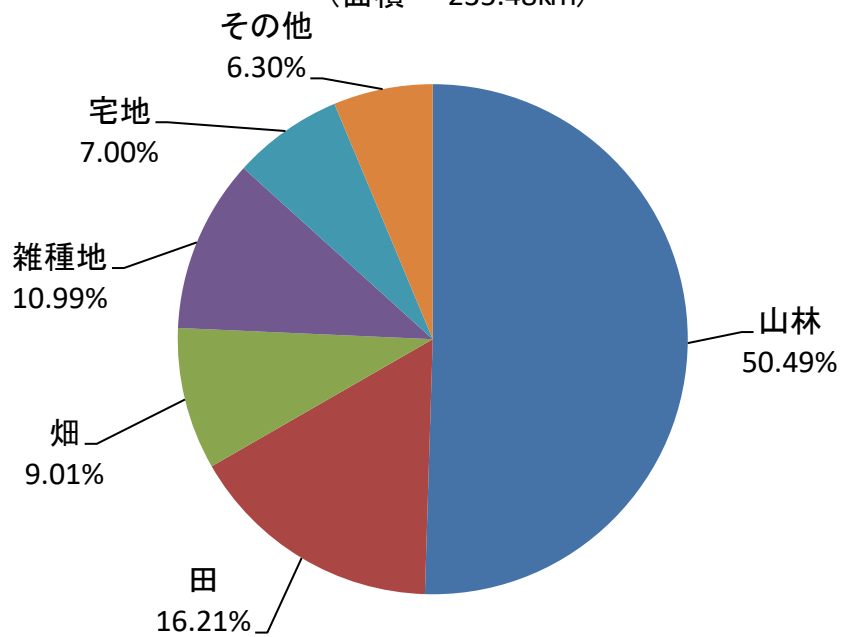

(4) 土地の課税状況

令和2年度評価の概要（土地）

区 分		評価地積 (㎡)	筆数 (筆)	決定価格 (千円)	課税標準額 (千円)	平均価格 (円/㎡)	最高価格 (円/㎡)	
田	一般田	38,157,380	25,990	4,338,045	4,338,045	114	160	
	介在田	5,814	5	9,681	6,777	1,665	1,970	
	計	38,163,194	25,995	4,347,726	4,344,822			
畑	一般畑	21,205,239	14,160	805,892	805,289	38	58	
	介在畑	630	1	474	332	752	752	
	計	21,205,869	14,161	806,366	805,621			
宅 地	住宅 用地	小規模	3,147,121	17,409	16,123,976	2,678,652	5,123	19,943
		一般	6,674,301	19,818	33,025,214	10,971,962	4,948	19,943
	非住宅用地	6,667,803	10,408	33,536,528	23,234,001	5,030	20,698	
	計	16,489,225	47,635	82,685,718	36,884,615	5,015	20,698	
鉱泉地		299	83	67,179	67,178	224,679	3,383,776	
池沼		252,637	269	3,537	3,537	14	14	
山林		118,882,793	85,942	2,054,165	2,054,135	17	34	
牧場		713,207	162	17,767	12,502	25	100	
原野		13,888,848	15,192	242,348	242,328	17	33	
雑 種 地	ゴルフ場用地	4,874,462	493	4,460,724	3,120,507	915	1,086	
	遊園地	112,706	83	22,690	22,600	201	400	
	鉄道用地	660,842	1,076	198,032	198,032	300	300	
	その他	20,235,492	41,259	27,500,560	19,165,650	1,359	4,296	
	計	25,883,502	42,911	32,182,006	22,506,789	1,243	4,296	
合 計		235,479,574	232,350	122,406,812	66,921,527	520		

資料：概要調書

(5) 家屋の課税状況

ア 令和2年度評価の概要(家屋)

木造非木造の別	課税区分	棟数(棟)	床面積(m <sup>2</sup> )	評価額(千円)	平均単価(円/m <sup>2</sup> )
木造家屋	免税点未満	2,075	97,809	96,878	990
	免税点以上	31,299	2,719,551	53,769,281	19,771
非木造家屋	免税点未満	186	6,239	15,507	2,485
	免税点以上	7,205	1,395,595	61,925,781	44,372
合計	免税点未満	2,261	104,048	112,385	1,080
	免税点以上	38,504	4,115,146	115,695,062	28,114

資料：概要調書

イ 令和元年中に新築した家屋(増築を含む)

区分	棟数(棟)	延床面積(m <sup>2</sup> )	評価額(千円)	平均単価(円/m <sup>2</sup> )
木造	158	17,695	1,090,128	61,607
非木造	21	1,547	99,354	64,224
合計	179	19,242	1,189,482	61,817

資料：概要調書

(6) 償却資産の課税状況(課税標準額)

(単位：千円)

年次	平成28年度	平成29年度	平成30年度	令和元年度	令和2年度
納税義務者数(人)	551	647	703	755	808
構築物	7,746,094	7,727,326	7,969,893	7,885,796	9,115,736
機械及び装置	15,034,410	20,260,554	22,248,935	24,194,334	23,145,998
船舶	2,891	3,114	2,882	2,638	7,016
車輛及び運搬具	121,390	126,872	140,562	145,522	160,787
工具器具及び備品	2,653,117	2,763,006	3,319,901	3,870,083	3,963,642
小計	25,557,902	30,880,872	33,682,173	36,098,373	36,393,179
総務大臣配分分	30,149,086	29,275,885	29,489,675	29,015,094	28,447,167
合計	55,706,988	60,156,757	63,171,848	65,113,467	64,840,346

資料：概要調書

## 7 軽自動車税

令和2年度課税状況「種別割」(R2.7.1現在)

(単位：台・円)

区分 車種別		総台数	非課税 台数	課税免除 台数	課税 台数	税額	調定額		
原付 自転車	50cc以下	1,063	5	6	1,052	2,000	2,104,000		
	51cc～90cc	102	1	1	100	2,000	200,000		
	91cc～125cc	172	1	0	171	2,400	410,400		
	ミニカー	37	0	0	37	3,700	136,900		
	小計	1,374	7	7	1,360	—	2,851,300		
軽自動車	二輪車	463	1	0	462	3,600	1,663,200		
	三輪車	3	0	0	3	4,600	13,800		
	四輪車	乗用	自家用	2,955	4	46	2,905	7,200	20,916,000
			営業用	1	0	0	1	5,500	5,500
		貨物	自家用	1,113	17	7	1,089	4,000	4,356,000
			営業用	18	0	0	18	3,000	54,000
	小計	4,087	21	53	4,013	—	25,331,500		
	(新税率適用分) 四輪車	乗用	自家用	1,467	2	11	1,454	10,800	15,703,200
			営業用	0	0	0	0	6,900	0
		貨物	自家用	719	3	0	716	5,000	3,580,000
営業用			9	0	0	9	3,800	34,200	
小計		2,195	5	11	2,179	—	19,317,400		
(重課適用分) 四輪車	乗用	自家用	1,974	5	28	1,941	12,900	25,038,900	
		営業用	1	0	0	1	8,200	8,200	
	貨物	自家用	2,132	13	13	2,106	6,000	12,636,000	
		営業用	9	0	0	9	4,500	40,500	
	小計	4,116	18	41	4,057	—	37,723,600		
四輪課税適用分(75%)	乗用	自家用	0	0	0	0	2,700	0	
		営業用	0	0	0	0	1,800	0	
	貨物	自家用	0	0	0	0	1,300	0	
		営業用	0	0	0	0	1,000	0	
	小計	0	0	0	0	—	0		

区分			総台数	非課税台数	課税免除台数	課税台数	税額	調定額	
車種別									
軽自動車	四輪車 課税適用分 (50%)	乗用	自家用	76	0	1	75	5,400	405,000
			営業用	0	0	0	0	3,500	0
		貨物	自家用	0	0	0	0	2,500	0
			営業用	0	0	0	0	1,900	0
		小計			76	0	1	75	—
	四輪車 課税適用分 (25%)	乗用	自家用	168	0	1	167	8,100	1,352,700
			営業用	0	0	0	0	5,200	0
		貨物	自家用	9	0	0	9	3,800	34,200
			営業用	0	0	0	0	2,900	0
		小計			177	0	1	176	—
四輪車計			10,651	44	107	10,500	—	84,164,400	
小型特殊	農耕作業用		1,626	7	1	1,618	2,400	3,883,200	
	その他のもの (特殊作業用)		142	4	0	138	5,900	814,200	
	小計		1,768	11	1	1,756	—	4,697,400	
ボート・トレーラー			17	0	0	17	3,600	61,200	
二輪の小型自動車			480	2	0	478	6,000	2,868,000	
合計			14,756	65	115	14,576	—	96,319,300	

## 8 町たばこ税

### (1) 令和元年度月別税額

(単位：千円)

区 分	4 月	5 月	6 月	7 月	8 月	9 月	10月
税額	13,349	15,264	14,538	13,022	15,588	15,884	14,716
区 分	11月	12月	1月	2月	3月	合 計	
税額	12,863	13,529	13,902	11,846	11,538	166,039	

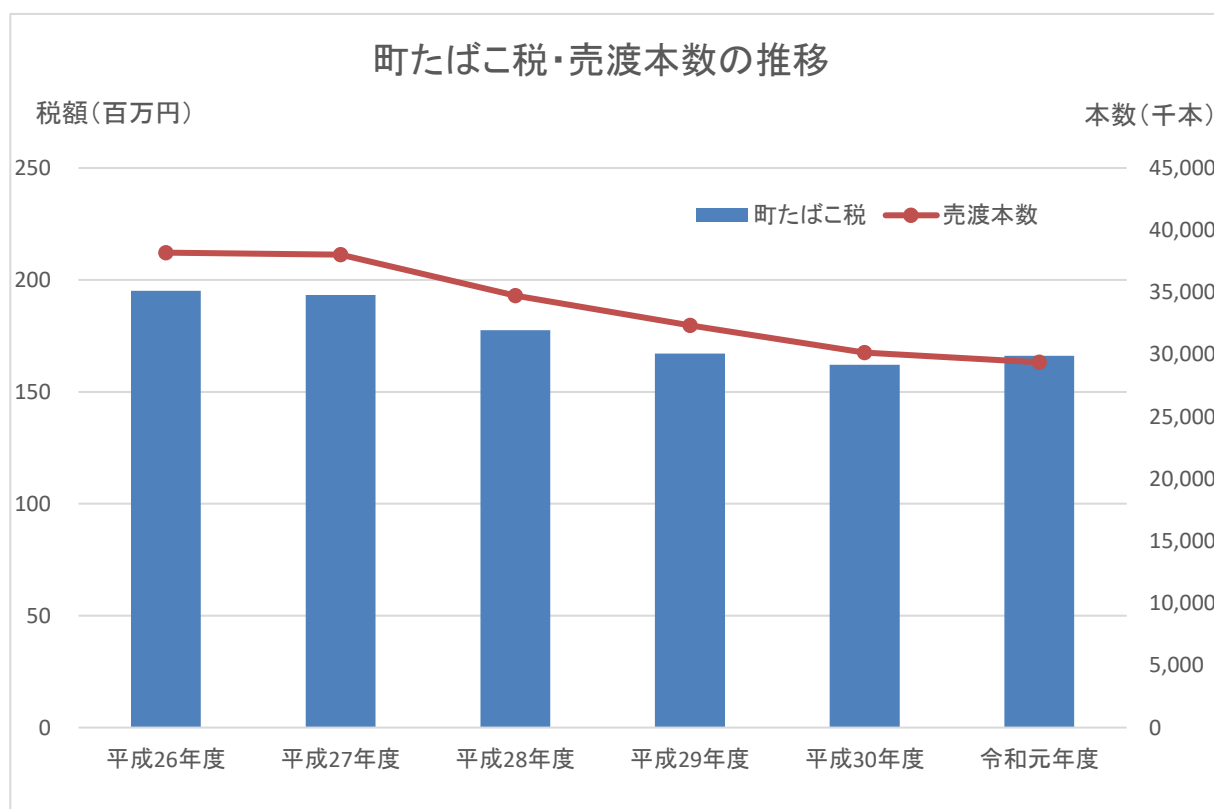

### (2) 町たばこ税・売渡本数の推移

(単位：千円、千本)

年度	平成26年度	平成27年度	平成28年度	平成29年度	平成30年度	令和元年度	
税額	195,121	193,281	177,582	167,097	162,068	166,039	
売渡本数 (千本)	旧三級品以外	36,078	35,868	32,851	30,752	28,828	28,677
	旧三級品	2,115	2,159	1,880	1,590	1,323	694
	合計	38,193	38,027	34,731	32,342	30,151	29,371

## 9 入 湯 税

### (1) 入湯税の推移（現年課税分）

年 度	調 定 額	収入額(千円)	未収入額	収入率	入湯客数(人)
平成26年度	193,756	191,467	2,829	98.82%	1,561,743
平成27年度	200,533	196,757	3,777	98.12%	1,636,797
平成28年度	199,865	198,764	1,101	99.45%	1,633,761
平成29年度	194,101	193,228	873	99.55%	1,605,184
平成30年度	195,472	194,619	853	99.56%	1,603,099
令和元年度	198,393	198,089	304	99.85%	1,617,258
備 考	○入湯客1人1日につき（宿泊）150円（日帰）50円				
	○入湯税の課税免除				
	①年齢12歳未満の者 ②共同浴場又は一般公衆浴場入場者				
	③修学旅行中の中学校及び高等学校生徒 ④林間学校の生徒				

### (2) 令和元年度宿泊施設別入湯客数

(単位：人・円)

区 分	施設数	入 湯 客 数	税 額	AとBの割合		1日平均 入湯客数	1日平均 入湯税額
				入湯客数	税 額		
ホテル・ 旅館等 (A)	91	日帰 436,920	190,349,850	96.48%	95.95%	4,275	521,506
		宿泊 1,123,359					
		計 1,560,279					
寮・ 保養所 (B)	15	日帰 5,036	8,043,250	3.52%	4.05%	156	22,036
		宿泊 51,943					
		計 56,979					
計	106	日帰 441,956	198,393,100	100.00%	100.00%	4,431	543,543
		宿泊 1,175,302					
		計 1,617,258					



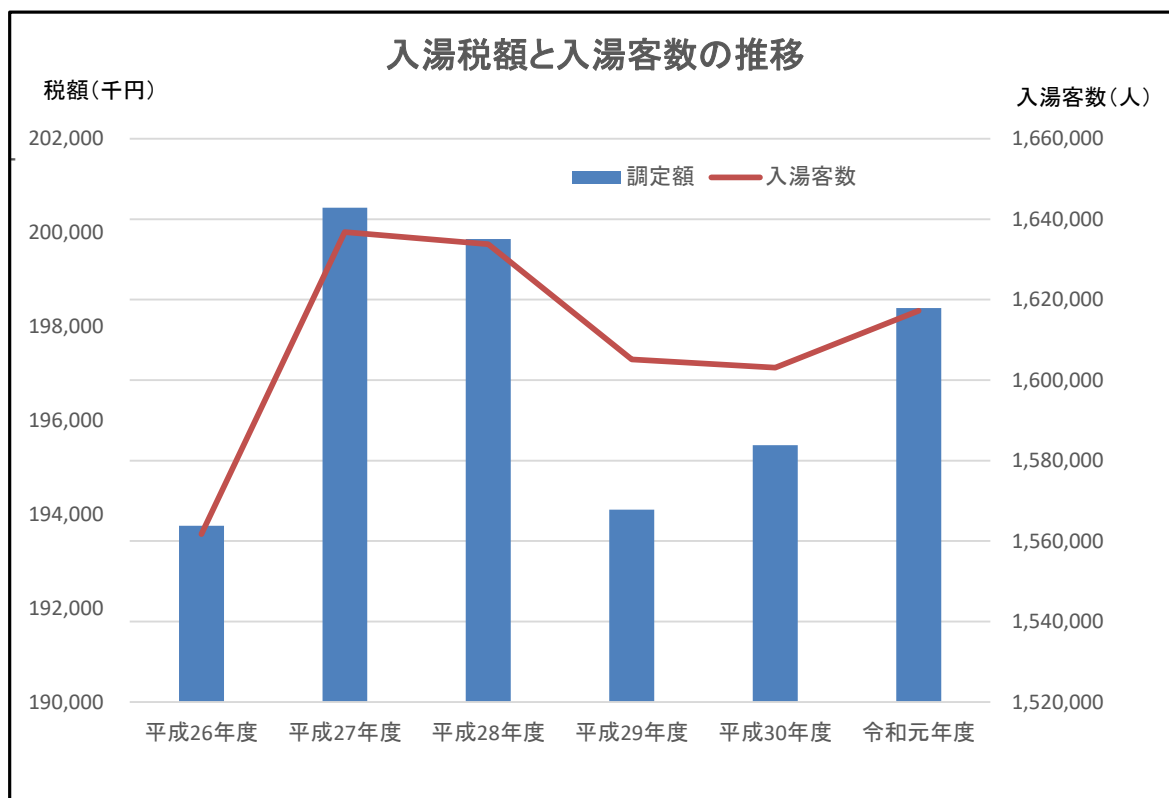

## 10 令和元年度徴税费(決算額)

徴税费計	290,669 千円	町税収入額に対する割合	5.56 %
------	------------	-------------	--------

(単位：千円)

税 務 総 務 費		賦 課 徴 収 費	
区 分	支 出 済 額	区 分	支 出 済 額
報 酬	2,400	報 償 費	25,410
給 料	68,936	旅 費	413
職員手当等	50,156	需 用 費	15,391
共 済 費	23,811	役 務 費	16,175
賃 金	9,239	委 託 料	49,429
報 償 費	5	使用料及び賃借料	12,612
旅 費	84	備品購入費	0
役 務 費	18	負担金補助及び交付金	109
負担金補助及び交付金	665	償還金利子及び割引料	15,816
計	155,314	計	135,355

# 11 徴収状況

## (1) 令和元年度督促状発送状況

税目		期別	督促状発送件数(件)	税額(千円)
町 民 税	個人 普徴	1	1,661	20,408
		2	636	16,652
		3	589	17,954
		4	632	18,950
		随時	31	1,070
	個人 特徴	毎月	892	20,645
	法人	毎月	90	6,358
小計			4,531	102,037
固定資産税		1	4,954	71,905
		2	3,680	52,831
		3	3,394	42,064
		4	3,507	54,440
小計			15,535	221,240
軽自動車税		全	1,841	11,414
入湯税		毎月	3	727
国民健康保険税		1	793	20,052
		2	753	15,316
		3	737	16,172
		4	680	15,467
		5	657	15,411
		6	624	14,133
		7	562	12,074
		8	678	16,138
		随時	54	1,398
小計			5,538	126,161
後期高齢者医療保険料		1	167	1,449
		2	171	1,429
		3	190	1,670
		4	106	1,063
		5	111	1,109
		6	117	1,150
		7	118	1,411
		8	115	1,470
		随時	25	226
小計			1,120	10,977
介護保険料		1	193	1,566
		2	213	1,623
		3	224	1,966
		4	188	1,437
		5	198	1,747
		6	213	1,722
		7	224	1,872
		8	224	1,946
		随時	20	157
小計			1,697	14,036
合計			30,265	486,592

(2) 令和元年度催告書発送状況

区 分	発送回数	発 送 月	件 数
町内催告書	4回	4月、8月、11月、2月	3,142
町外催告書	4回	4月、7月、10月、2月	5,192
県協働催告書	4回	4月、8月、11月、2月	724
合 計	12回		9,058

(3) 令和元年度滞納処分（差押等）執行状況

区 分	件 数	差押債権額(円)	換価金額(円)
動産	8	30,246	151,684
債権（預貯金等）	765	78,728,277	50,399,905
不動産（土地・建物）	0	0	8,563,960
その他	1	10,000	9,900
合 計	774	78,768,523	59,125,449

## 12 国民健康保険税

(1) 令和2年度 国民健康保険特別会計予算（当初）

（歳入）

（単位：千円）

科	目	予 算 額	構 成 比
1	国民健康保険税	809,226	22.19%
2	一部負担金	2	0.00%
3	使用料及び手数料	121	0.00%
4	国庫支出金	1	0.00%
5	県支出金	2,544,504	69.77%
6	財産収入	16	0.00%
7	寄付金	1	0.00%
8	繰入金	288,015	7.90%
9	繰越金	5,000	0.14%
10	諸収入	114	0.00%
11	町債	0	0.00%
歳入合計		3,647,000	100.00%

資料：予算書

（歳出）

（単位：千円）

科	目	予 算 額	構 成 比
1	総務費	70,741	1.94%
2	保険給付費	2,478,580	67.96%
3	国民健康保険事業費納付金	1,048,874	28.76%
4	保健事業費	39,593	1.09%
5	基金積立金	30	0.00%
6	諸支出金	4,182	0.11%
7	予備費	5,000	0.14%
歳出合計		3,647,000	100.00%

資料：予算書

## (2) 令和元年度 国民健康保険特別会計歳入歳出決算

( 歳 入 )

(単位：千円)

科 目	予 算 額	決 算 額	構 成 比
1 国民健康保険税	824,060	881,978	22.88%
2 一部負担金	2	0	0.00%
3 使用料及び手数料	161	274	0.01%
4 国庫支出金	771	1,237	0.03%
5 県支出金	2,515,961	2,489,862	64.60%
6 財産収入	20	24	0.00%
7 寄付金	1	0	0.00%
8 繰入金	284,778	284,778	7.39%
9 繰越金	173,771	173,772	4.51%
10 諸収入	12,174	22,436	0.58%
11 町債	1	0	0.00%
歳入合計	3,811,700	3,854,361	100.00%

資料：決算書

( 歳 出 )

(単位：千円)

科 目	予 算 額	決 算 額	構 成 比
1 総務費	68,331	62,632	1.67%
2 保険給付費	2,457,234	2,406,362	64.25%
3 国民健康保険事業費納付金	1,137,844	1,137,331	30.37%
8 保健事業費	37,983	34,114	0.91%
9 基金積立金	87,020	87,020	2.32%
10 諸支出金	18,288	17,840	0.48%
11 予備費	5,000	0	0.00%
歳出合計	3,811,700	3,745,299	100.00%

資料：決算書

(3) 国民健康保険税年度別収入実績の推移（現年課税分）

(単位：千円)

区 分	平成27年度	平成28年度	平成29年度	平成30年度	令和元年度
調 定 額	1,011,892	986,789	986,560	881,482	848,604
収 入 済 額	920,904	905,429	911,401	820,965	807,496
未 収 入 額	91,492	81,809	75,923	62,097	42,500
収 入 率	91.01%	91.76%	92.38%	93.13%	95.16%

(4) 国民健康保険特別会計歳入決算の推移及び税負担額

区 分	平成27年度	平成28年度	平成29年度	平成30年度	令和元年度
歳入決算額（千円）	4,460,680	4,377,557	4,383,757	3,870,506	3,854,361
内保険税額（千円）	1,007,722	987,308	983,795	889,063	881,978
歳入に対する割合	22.59%	22.55%	22.44%	22.97%	22.88%
世 帯 数（戸）	5,399	5,371	5,269	5,109	4,952
被保険者数（人）	9,921	9,750	9,232	8,772	8,387
世帯当り税額（円）	187,422	183,725	186,714	160,690	178,105
被保険者1人当り税額(円)	101,995	101,209	106,564	93,589	105,160

資料：決算書

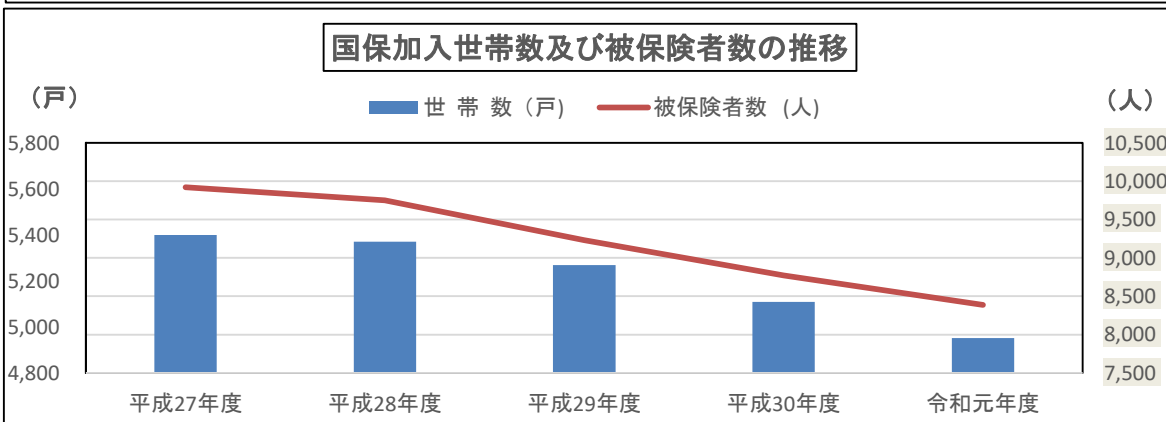
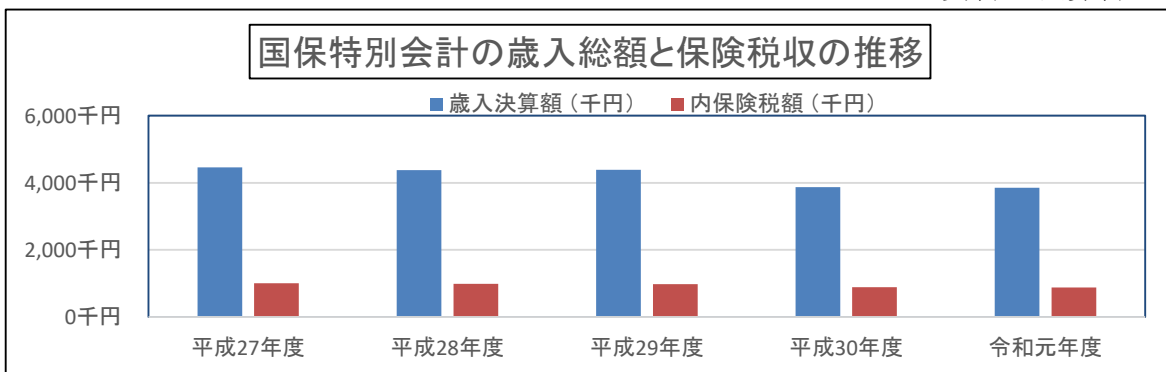

### 13 後期高齢者医療保険料

(1) 令和2年度 後期高齢者医療特別会計予算 (当初)  
( 歳 入 )

(単位：千円)

科	目	予 算 額	構 成 比
1	後期高齢者医療保険料	251,914	72.89%
2	使用料及び手数料	9	0.00%
3	寄 付 金	1	0.00%
4	繰 入 金	83,378	24.13%
5	繰 越 金	1,000	0.29%
6	諸 収 入	9,298	2.69%
歳 入 合 計		345,600	100.00%

資料：予算書

( 歳 出 )

(単位：千円)

科	目	予 算 額	構 成 比
1	総 務 費	3,237	0.94%
2	後期高齢者医療広域連合納付金	330,005	95.49%
3	保 健 事 業 費	10,457	3.03%
4	諸 支 出 金	901	0.26%
5	予 備 費	1,000	0.29%
歳 出 合 計		345,600	100.00%

資料：予算書

(2) 令和元年度後期高齢者医療特別会計歳入歳出決算  
( 歳 入 )

(単位：千円)

科	目	予 算 額	決 算 額	構 成 比
1	後期高齢者医療保険料	252,612	252,391	73.30%
2	使用料及び手数料	10	14	0.00%
3	寄 付 金	1	0	0.00%
4	繰 入 金	79,635	79,635	23.13%
5	繰 越 金	4,633	4,634	1.35%
6	諸 収 入	8,709	7,638	2.22%
歳 入 合 計		345,600	344,312	100.00%

資料：決算書

( 歳 出 )

(単位：千円)

科	目	予 算 額	決 算 額	構 成 比
1	総 務 費	3,218	2,942	0.86%
2	後期高齢者医療広域連合納付金	327,893	327,892	96.30%
3	保 健 事 業 費	9,117	8,964	2.63%
4	諸 支 出 金	801	692	0.20%
5	予 備 費	4,571	0	0.00%
歳 出 合 計		345,600	340,490	100.00%

資料：決算書

## 14 介護保険保険料

(1) 令和2年度 介護保険特別会計予算 (当初)

( 歳 入 )

(単位：千円)

科 目	予 算 額	構 成 比
1 保 険 料	580,970	21.41%
2 分 担 金 及 び 負 担 金	1	0.00%
3 使 用 料 及 び 手 数 料	25	0.00%
4 国 庫 支 出 金	613,442	22.61%
5 支 払 基 金 交 付 金	686,568	25.31%
6 県 支 出 金	375,871	13.85%
7 財 産 収 入	27	0.00%
8 寄 附 金	1	0.00%
9 繰 入 金	446,086	16.44%
10 繰 越 金	10,000	0.37%
11 諸 収 入	9	0.00%
歳 入 合 計	2,713,000	100.00%

資料：予算書

( 歳 出 )

(単位：千円)

科 目	予 算 額	構 成 比
1 総 務 費	86,204	3.18%
2 保 険 給 付 費	2,467,306	90.94%
3 地 域 支 援 事 業 費	144,068	5.31%
4 基 金 積 立 金	10,000	0.37%
5 諸 支 出 金	422	0.02%
6 予 備 費	5,000	0.18%
歳 出 合 計	2,713,000	100.00%

資料：予算書



(2) 令和元年度介護保険特別会計歳入歳出決算

( 歳 入 )

(単位：千円)

科	目	予 算 額	決 算 額	構 成 比
1	保 險 料	615,269	661,499	22.83%
2	分担金及び負担金	1	0	0.00%
3	使用料及び手数料	25	40	0.00%
4	国 庫 支 出 金	629,554	641,027	22.12%
5	支 払 基 金 交 付 金	707,184	688,808	23.77%
6	県 支 出 金	378,024	378,385	13.06%
7	財 産 収 入	28	28	0.00%
8	寄 附 金	1	0	0.00%
9	繰 入 金	434,534	434,533	14.99%
10	繰 越 金	92,372	92,373	3.19%
11	諸 収 入	8	1,246	0.04%
歳 入 合 計		2,857,000	2,897,939	100.00%

資料：決算書

( 歳 出 )

(単位：千円)

科	目	予 算 額	決 算 額	構 成 比
1	総 務 費	84,352	80,149	2.89%
2	保 險 給 付 費	2,524,716	2,464,322	88.85%
3	地 域 支 援 事 業 費	142,335	128,492	4.63%
4	基 金 積 立 金	73,500	73,500	2.65%
5	諸 支 出 金	27,097	27,070	0.98%
6	予 備 費	5,000	0	0.00%
歳 出 合 計		2,857,000	2,773,533	100.00%

資料：決算書

(3) 第7期介護保険料段階設定及び保険料額（令和元年度、令和2年度）

(単位：円)

段階	対象者	令和元年度		令和2年度	
		負担割合	年額保険料	負担割合	年額保険料
第1段階	・生活保護受給者 ・高齢福祉年金受給者で住民税非課税世帯の方 ・住民税非課税世帯で、前年の合計所得金額と課税年金収入額の合計が80万円以下の方	基準額 ×0.375	26,100円	基準額 ×0.3	20,900円
第2段階	住民税非課税世帯で第1段階に該当しない方の内、前年の合計所得金額と課税年金収入額の合計が120万円以下の方	基準額 ×0.575	40,000円	基準額 ×0.5	34,800円
第3段階	住民税非課税世帯で第1段階に該当しない方の内、第2段階以外の方	基準額 ×0.725	50,500円	基準額 ×0.7	48,700円
第4段階	世帯の誰かに住民税が課税されているが、本人は非課税の方で、前年の合計所得金額と課税年金収入額の合計が80万円以下の方	基準額 ×0.9	62,700円		
第5段階	世帯の誰かに住民税が課税されているが、本人は非課税の方で、第4段階以外の方	基準額 ×1.0	69,600円		
第6段階	本人が住民税課税で前年の合計所得金額が120万円未満の方	基準額 ×1.2	83,600円		
第7段階	本人が住民税課税で前年の合計所得金額が120万円以上200万円未満の方	基準額 ×1.3	90,500円		
第8段階	本人が住民税課税で前年の合計所得金額が200万円以上300万円未満の方	基準額 ×1.5	104,500円		
第9段階	本人が住民税課税で前年の合計所得金額が300万円以上の方	基準額 ×1.7	118,400円		

(4) 段階別賦課状況（令和2年度現年分 令和2年9月1日現在） ※過年度分は除く。

(単位：人・千円)

		第1段階	第2段階	第3段階	第4段階	第5段階	第6段階	第7段階
特別 徴収	被保険者数	1,211	616	643	1,556	1,482	1,691	1,103
	調定額	23,648	20,654	30,315	95,534	102,130	139,121	97,898
普通 徴収	被保険者数	345	49	45	201	32	166	99
	調定額	5,938	1,143	1,405	10,684	1,652	11,305	7,312
合計	被保険者数	1,556	665	688	1,757	1,514	1,857	1,202
	調定額	29,586	21,797	31,720	106,218	103,782	150,426	105,210

		第8段階	第9段階	計
特別 徴収	被保険者数	457	445	9,204
	調定額	47,181	51,317	607,798
普通 徴収	被保険者数	52	70	1,059
	調定額	4,370	6,889	50,698
合計	被保険者数	509	515	10,263
	調定額	51,551	58,206	658,496

## 15 納税貯蓄組合加入状況

(R元. 6. 1現在)

人 口	世 帯 数	加入世帯数	加入率	納入率	納税貯蓄組合数
25, 165	10, 355	136	1. 31%	99. 56%	6

## 16 口座振替利用状況

(令和元年度)

区 分	町 民 税	固定資産税	軽自動車税	国民健康保険税
納税義務者数(人)	15, 632	39, 812	14, 495	5, 062
口座振替利用者数(人)	4, 231	11, 452	2, 483	1, 788
利 用 率 (%)	27. 07%	28. 77%	17. 13%	35. 32%

## 17 収納方法別の納付状況 (令和元年度)

(上段：件数 件、下段：納付額 千円)

区 分	窓口等		口座振替		コンビニ		アプリ		クレジット		合計	
	件数	割合	件数	割合	件数	割合	件数	割合	件数	割合	件数	割合
町県民税 (普通徴収)	5, 749	28. 5%	6, 614	32. 7%	7, 520	37. 2%	15	0. 1%	304	1. 5%	20, 202	100. 0%
	168, 933	35. 7%	185, 126	39. 1%	112, 095	23. 7%	131	0. 0%	6, 882	1. 5%	473, 167	100. 0%
固定資産税	31, 981	42. 8%	21, 624	28. 9%	20, 298	27. 1%	40	0. 1%	825	1. 1%	74, 768	100. 0%
	2, 411, 541	72. 0%	731, 321	21. 8%	195, 942	5. 8%	410	0. 0%	11, 268	0. 3%	3, 350, 482	100. 0%
軽自動車税	4, 157	32. 2%	3, 965	30. 8%	4, 628	35. 9%	6	0. 0%	138	1. 1%	12, 894	100. 0%
	29, 682	32. 8%	25, 558	28. 2%	34, 197	37. 8%	36	0. 0%	1, 049	1. 2%	90, 522	100. 0%
国民健康保険税 (普通徴収)	10, 252	34. 5%	11, 338	38. 1%	7, 964	26. 8%	24	0. 1%	162	0. 5%	29, 740	100. 0%
	224, 481	29. 2%	369, 659	48. 1%	168, 873	22. 0%	319	0. 0%	5, 387	0. 7%	768, 719	100. 0%
介護保険料 (普通徴収)	3, 590	48. 8%	1, 637	22. 2%	2, 126	28. 9%	10	0. 1%			7, 363	100. 0%
	26, 130	43. 4%	15, 447	25. 7%	18, 527	30. 8%	63	0. 1%			60, 167	100. 0%
後期高齢者 医療保険料 (普通徴収)	3, 245	41. 3%	3, 078	39. 2%	1, 537	19. 6%	0	0. 0%			7, 860	100. 0%
	31, 708	30. 7%	57, 620	55. 8%	13, 958	13. 5%	0	0. 0%			103, 286	100. 0%
合 計	58, 974	38. 6%	48, 256	31. 6%	44, 073	28. 8%	95	0. 1%	1, 429	0. 9%	152, 827	100. 0%
	2, 892, 475	59. 7%	1, 384, 731	28. 6%	543, 592	11. 2%	959	0. 0%	24, 586	0. 5%	4, 846, 343	100. 0%

※町県民税は県民税を含んでいます。

※還付金等を含むため、決算額とは一致しません。

※件数は、納税義務者数と一致しません。

※窓口等の納付は、庁舎窓口、金融機関窓口、郵便払込票等になる。

## 18 税証明関係

令和元年度交付件数及び手数料

区分	証明書発行手数料		4月	5月	6月	7月	8月	9月
固定資産 評価証明	1件5筆(棟)まで300円 1筆(棟)増すごとに50円追加	件数(件)	711	519	553	538	465	507
		金額(円)	238,150	168,600	182,700	180,500	169,250	173,350
固定資産 公課証明	1件5筆(棟)まで300円 1筆(棟)増すごとに50円追加	件数(件)	116	96	84	90	60	83
		金額(円)	35,900	29,900	27,200	29,850	20,800	28,300
税関係証明	1件につき300円	件数(件)	250	212	464	597	472	247
		金額(円)	75,000	63,600	139,200	179,100	141,600	74,100
その他 の証明	1件につき300円	件数(件)	1	2	4	3	2	4
		金額(円)	300	600	1,200	900	600	1,200
住宅用 家屋証明	1件につき1,300円	件数(件)	4	10	9	7	10	9
		金額(円)	5,200	13,000	11,700	9,100	13,000	11,700
名 寄 写 し	1枚300円	件数(件)	14	78	77	90	93	74
		金額(円)	4,200	23,400	23,100	27,000	27,900	22,200
閲 覧	1回300円	件数(件)	5	5	4	3	1	4
		金額(円)	1,500	1,500	1,200	900	300	1,200
地籍集成図	1枚200円	件数(件)	227	265	231	336	186	249
		金額(円)	45,400	53,000	46,200	67,200	37,200	49,800
車検用 納税証明	無料	件数(件)	161	83	86	82	104	98
		金額(円)	0	0	0	0	0	0
公 用	無料	件数(件)	19	25	14	8	15	10
		金額(円)	0	0	0	0	0	0
合 計		件数(件)	1,508	1,295	1,526	1,754	1,408	1,285
		金額(円)	405,650	353,600	432,500	494,550	410,650	361,850

区分		10月	11月	12月	1月	2月	3月	計	
固定資産 評価証明	件数(件)	441	395	392	356	365	324	5,566	
	金額(円)	150,550	123,100	155,850	115,350	132,500	134,700	1,924,600	
固定資産 公課証明	件数(件)	66	74	94	102	87	78	1,030	
	金額(円)	21,350	24,750	30,950	33,200	31,500	25,800	339,500	
税関係証明	件数(件)	200	196	175	228	260	284	3,585	
	金額(円)	60,000	58,800	52,500	68,400	78,000	85,200	1,075,500	
その他 の証明	件数(件)	2	1	0	1	0	5	25	
	金額(円)	600	300	0	300	0	1,500	7,500	
住宅用 家屋証明	件数(件)	7	7	7	1	3	7	81	
	金額(円)	9,100	9,100	9,100	1,300	3,900	9,100	105,300	
名 寄 写 し	件数(件)	79	83	73	83	89	53	886	
	金額(円)	23,700	24,900	21,900	24,900	26,700	15,900	265,800	
閲 覧	件数(件)	2	2	4	1	2	2	35	
	金額(円)	600	600	1,200	300	600	600	10,500	
地籍集成図	件数(件)	247	307	229	276	347	260	3,160	
	金額(円)	49,400	61,400	45,800	55,200	69,400	52,000	632,000	
車検用 納税証明	件数(件)	75	57	72	71	71	117	1,077	
	金額(円)	0	0	0	0	0	0	0	
公 用	件数(件)	7	5	1	7	4	2	117	
	金額(円)	0	0	0	0	0	0	0	
合 計		件数(件)	1,126	1,127	1,047	1,126	1,228	1,132	15,562
		金額(円)	315,300	302,950	317,300	298,950	342,600	324,800	4,360,700

## 令和元年度 月別交付件数

(件数)

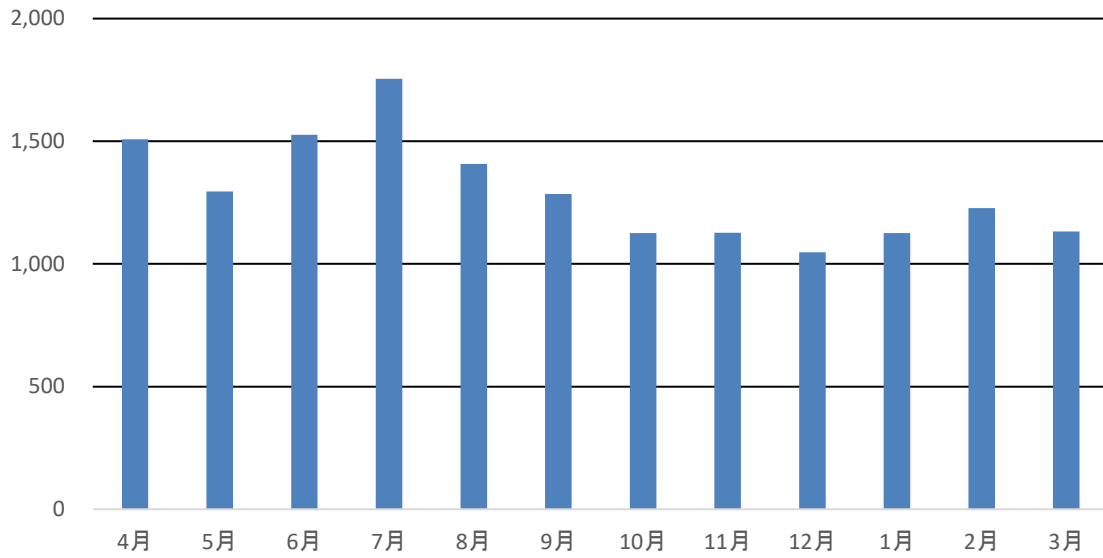

## 令和元年度 種類別交付件数割合

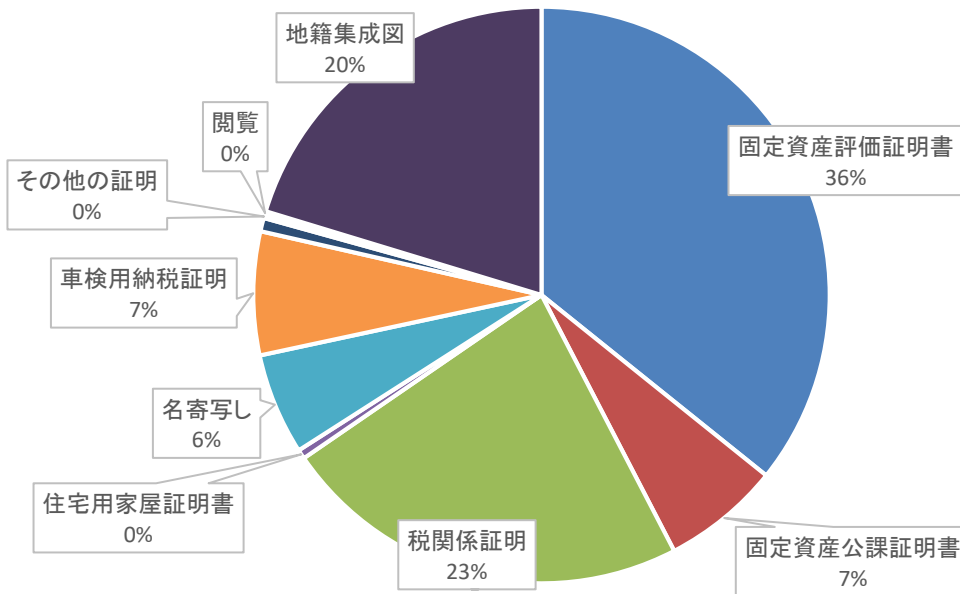

## 町 税 の 概 要

---

---

令和 2 年度版

令和 2 年 1 0 月 発 行

編 集 那 須 町 税 務 課

発 行 那 須 町 役 場

栃 木 県 那 須 郡 那 須 町 大 字 寺 子 丙 3-13

TEL 0287-72-6903・6904・6905・6936

---

---