那須町空き家バンク

概要

登　録　番　号	85
取　引　形　態	売却
住　　所	栃木県那須郡那須町大字高久丙
土　地　面　積	７７２.００㎡　約２３３坪
床　　面　　積	１階　５７.８６㎡　約１７坪　　２階　６.６２㎡　　約２坪
建　築　年　月	昭和　62 年　２ 月
価　　格	480　万円

空き家バンク登録台帳（公開用）

登録№	８５	登録年度	令和5年度
希望契約	□賃貸　☑売却	用途	☑専用住宅　□併用住宅
建築年等	昭和62年2月	土地面積	７７２．００㎡　約２３３坪
物件所在地	栃木県那須郡那須町大字高久丙		
物件の概要	構造	☑木造　□軽量鉄骨　□鉄筋コンクリート　□その他	
	床面積	１階　５７．８６㎡　約１７坪	２階　６．６２㎡　約２坪
	間取り（室数）	居間（１）　和室（２）　洋室（１）　台所（１） 風呂（１）　トイレ（１）　洗面室（１）　納戸（　） その他（キッチン上部にロフト有）	
補修の要否	□補修不要　□多少の補修必要　☑大幅な補修必要　□現在補修中		
補修の費用負担	□所有者負担　☑購入者負担　□要相談		
希望価格	□賃貸　円/月額　☑売却　4,800,000 円		
別荘管理費	□無　☑有（管理費：77,000円（年額・税込） 共益施設負担金：660,000円（契約時一括・税込））		
主な施設までの距離	那須町役場　まで　約 13 km		
	東北自動車那須IC　まで　約 15 km		
	まで　km		
設備状況	飲用水　☑公営水道　□私営水道　□井戸		
	ガス　☑プロパンガス　□その他（　）		
	電気　☑引き込み済　□その他（　）		
	下水道　□公共下水道　☑浄化槽　□その他（　）		
	駐車場　☑有（２台）　□無		
	トイレ　☑水洗　□汲取り　／　□和式　☑洋式		
	風呂　☑ガス　□灯油　□電気　□温泉　□その他（　）		
	庭　☑有　□無　物置　□有　☑無		
動産・残置物等	☑有　□無　□処分予定		
特記事項	入居時期 相談 地目 山林 地勢 平坦 都市計画 非線引き区域 用途地域 無指定		

登録No.　85

住所　栃木県那須郡那須町大字高久丙

間取り

特 記 事 項

登録№.　85

住所　栃木県那須郡那須町大字高久丙

リビング

特 記 事 項

登録№.　85

住所　栃木県那須郡那須町大字高久丙

キッチン

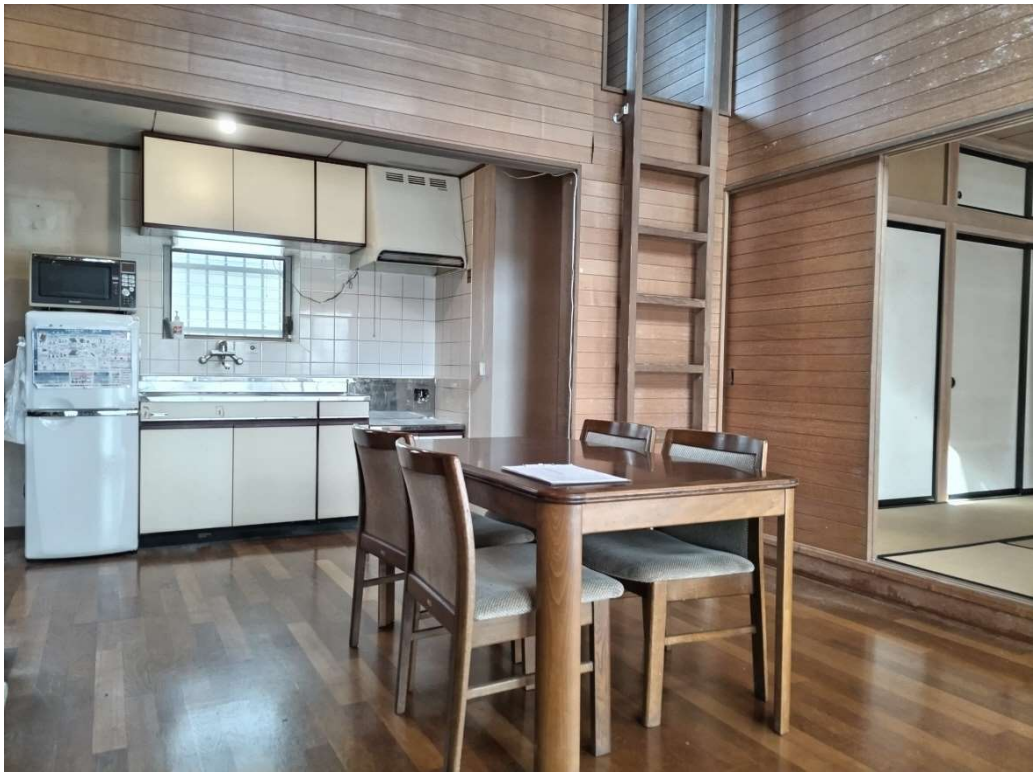

特 記 事 項

登録№.　85

住所　栃木県那須郡那須町大字高久丙

１階和室

特 記 事 項

登録№.　85

住所　栃木県那須郡那須町大字高久丙

玄関

特 記 事 項

登録No.　85

住所　栃木県那須郡那須町大字高久丙

風呂・洗面室

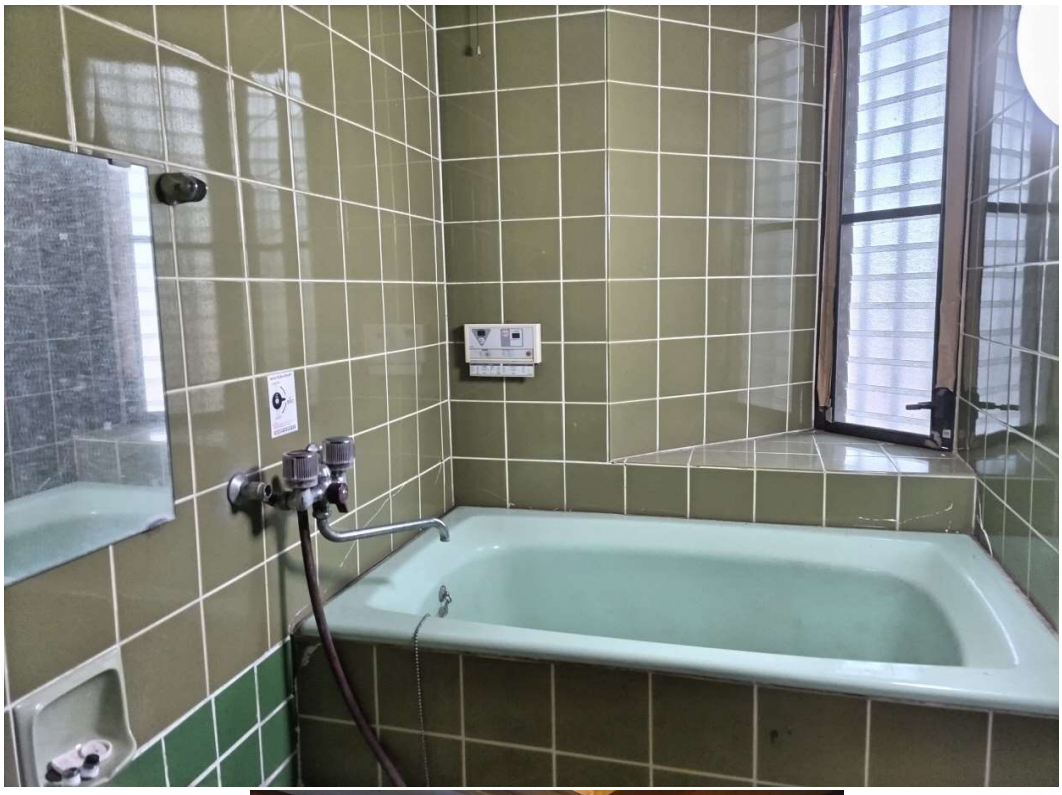

特 記 事 項

登録№.　85

住所　栃木県那須郡那須町大字高久丙

１階トイレ

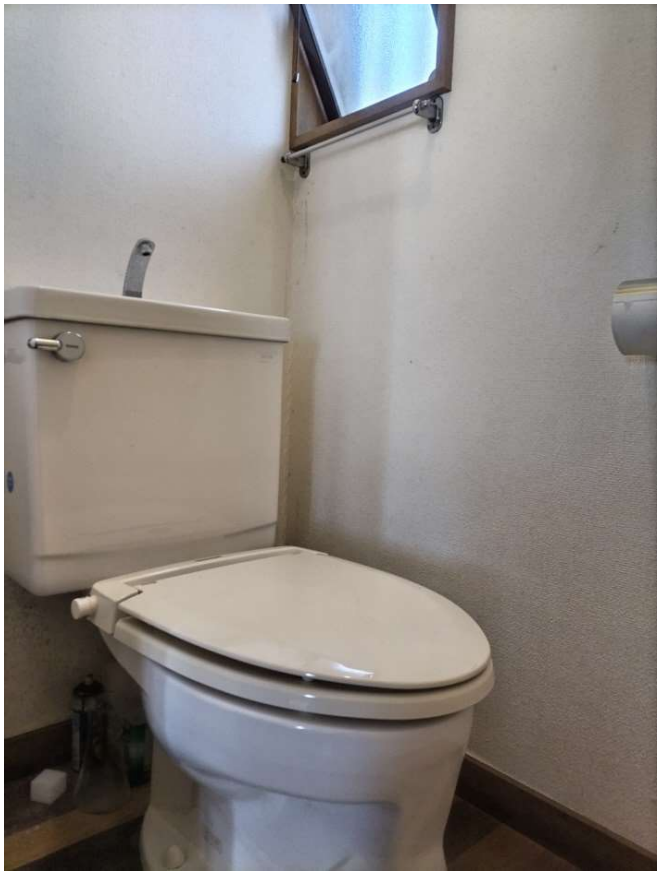

特 記 事 項

登録No.　85

住所　栃木県那須郡那須町大字高久丙

外観

特 記 事 項

登録№.　85

住所　栃木県那須郡那須町大字高久丙

庭

特 記 事 項　敷地内に小川が流れている