那須町空き家バンク

概要

登　録　番　号	99
取　引　形　態	売却
住　　所	那須町大字芦野
土　地　面　積	４１.００㎡　　約１２坪
床　　面　　積	1階 約 ３０.９０㎡　約9坪　　2階 １３.０１㎡　約4坪
建　築　年　月	昭和 52 年　6 月
価　　格	250　万円

空き家バンク登録台帳（公開用）

登録№	９９	登録年度	令和6年度
希望契約	□賃貸　☑売却	用途	☑専用住宅　□併用住宅
建築年等	昭和52年6月	土地面積	４１．００㎡　約１２坪
物件所在地	那須町大字芦野		
物件の概要	構造	☑木造　□軽量鉄骨　□鉄筋コンクリート　□その他	
	床面積	１階　３０．９０㎡　約９坪	２階　１３．０１㎡　約４坪
	間取り（室数）	居間（１）　和室（　）　洋室（１）　台所（１） 風呂（　）　トイレ（１）　洗面室（１）　納戸（　） その他（押入れ有）	
補修の要否	☑補修不要　□多少の補修必要□　大幅な補修必要□　現在補修中		
補修の費用負担	□所有者負担□　購入者負担□　要相談		
希望価格	□賃貸　円/月額　☑売却　250 万 円		
別荘管理費	☑無　□有（　）		
主な施設までの距離	東北本線黒田原駅　まで　6 km		
	那須IC　まで　15 km		
	道の駅 東山道伊王野　まで　5 km		
設備状況	飲用水　□公営水道　☑私営水道　□井戸 ガス　☑プロパンガス　□その他（　） 電気　☑引き込み済　□その他（　） 下水道　□公共下水道　□浄化槽　☑その他（共同浄化槽） 駐車場　☑有　※共有駐車場（複数台駐車可能）　□無 トイレ　☑水洗　□汲取り　／　□和式　☑洋式 風呂　□ガス　□灯油　□電気　☑温泉　□その他（　） 庭　□有　☑無　物置　□有　☑無		
動産・残置物等	☑有　□無　□処分予定		
特記事項	・集合住宅の一室。土地・建物ともに独立して登記。 ・平成16年頃にリフォーム済（増築部分未登記） ・同敷地内の温泉を居住者料金で利用可能 ・動産（エアコン・照明・冷蔵庫・洗濯機・ベッド1台）は譲渡可能		

登録№.　99

住所　那須町大字芦野

間取り

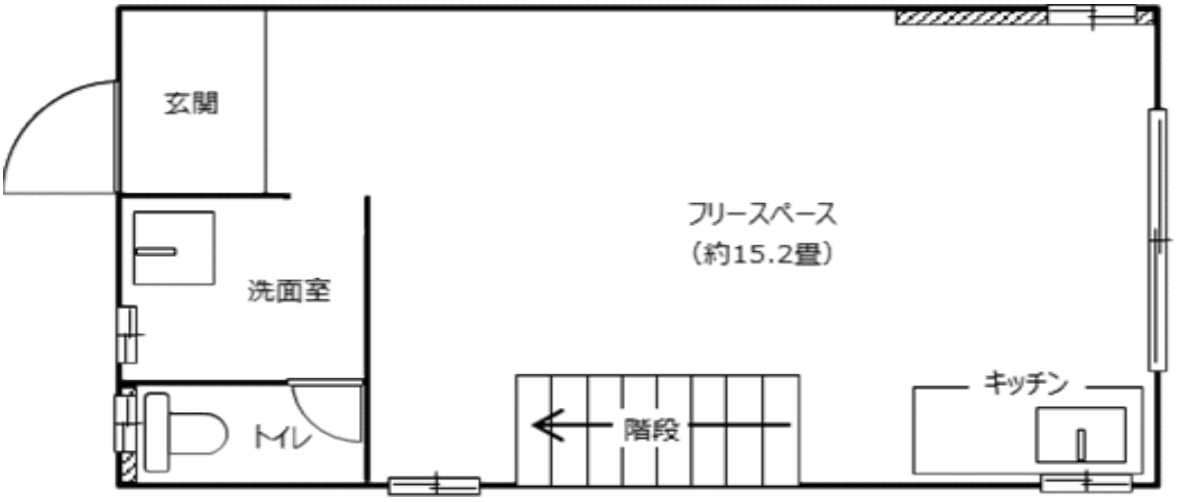

1F

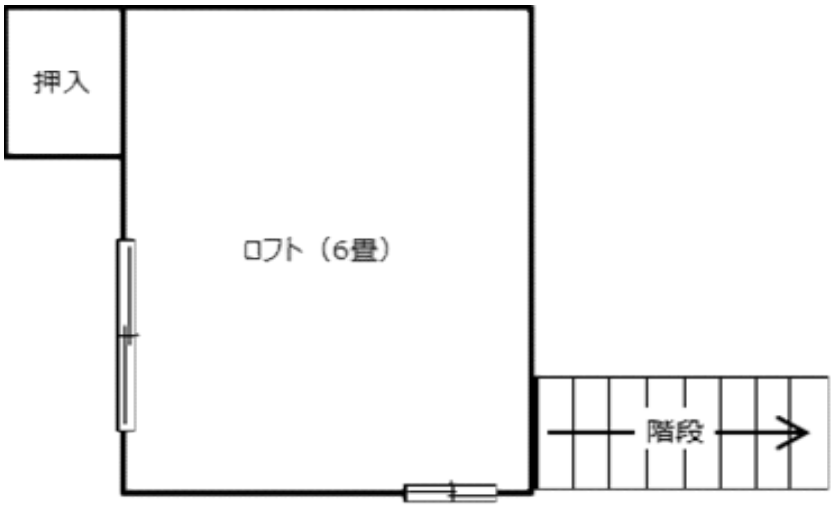

2F

特 記 事 項　※現況優先

登録No.　99

住所　那須町大字芦野

全景

特 記 事 項

登録№.　99

住所　那須町大字芦野

1F　フリースペース

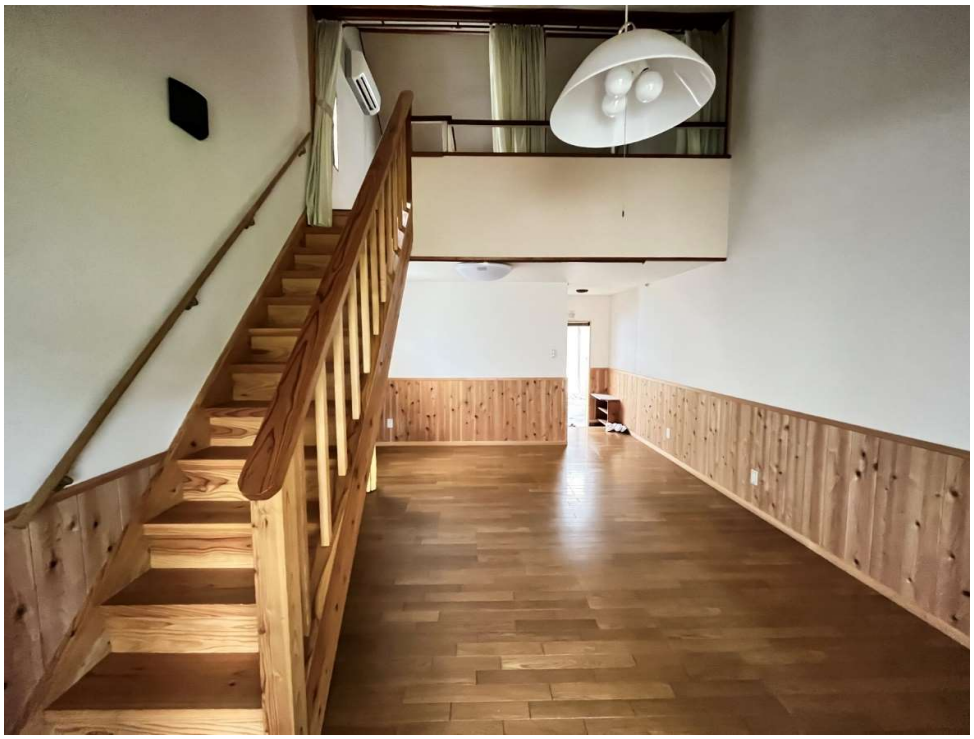

特 記 事 項

登録№.　99

住所　那須町大字芦野

ロフト

特 記 事 項

登録№.　99

住所　那須町大字芦野

洗面・トイレ

特 記 事 項

登録№.　99

住所　那須町大字芦野

玄関

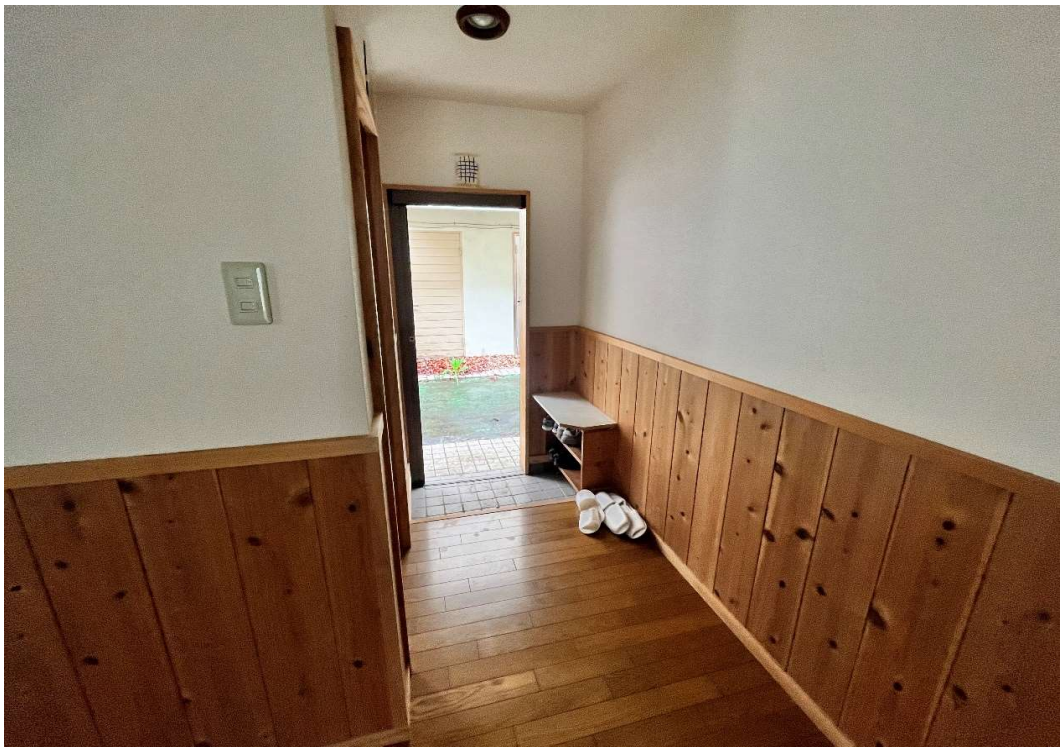

特 記 事 項